

# BEST AVAILABLE COPY

US Army Special Advisory Group APO 742

(Name and address of requesting agency)

Berlin Document Center,  
U.S. Mission Berlin  
APO 742, U.S. Forces

Date: 11 April 63 Kp

It is requested that your records on the following named person be checked:

Name: **SCHREIBER, Helmut**  
Place of birth: **Giessen, Oberhessen**  
Date of birth: **25.3.1917** 1 176 961  
Occupation:  
Present address:  
Other information:

It is understood that the requested information will be supplied at cost to this organization, and that payment will be made when billing is received.

(Telephone No.)

(Signature)

(This space will be filled in by the Berlin Document Center)

Pos. Neg.		Pos. Neg.		Pos. Neg.	
1. NSDAP Master File	_____	7. SA	_____	13. NS-Lehrerbund	_____
2. Applications	_____	8. OPG	_____	14. Reichsoerztekammer	_____
3. PK	_____	9. RWA	_____	15. Party Consus	_____
4. SS Officers	_____	10. EWZ	_____	16.	_____
5. RUSHA	_____	11. Kulturkammer	_____	17.	_____
6. Other SS Records	_____	12. Volksgerichtshof	_____	18.	_____

For explanation of abbreviations and terms, see other side.

**NSDAP Master File, SS Officers File & RUSHA:**

**SCHREIBER, Helmut** 1176 961/st  
born: March 25, 1917 at Giessen/Oberhessen  
Occupation: HJ-officer, later on Waffen-SS officer (on active service).  
Attached hereto are photostatic copies of the pertinent files in our records concerning Sch. In the belief that these copies satisfy the requirements of your request this office has not evaluated the file on record.

Encl.: 78 photostats (71)

Alexander Yoney, Jr.  
Acting Director  
Berlin Document Center

*14 May 63*  
*Att. to EGBA-75312*

Form AEMGER-205  
(Sept. 52)

(Date Request Received)  
18.4.63

(Date Answer Transmitted)

MAY 9 1963

DECLASSIFIED AND RELEASED BY  
CENTRAL INTELLIGENCE AGENCY  
SOURCE METHODS EXEMPTION 3B2B  
NAZI WAR CRIMES DISCLOSURE ACT  
DATE 2001 2006

Dienstgrad	Bej.-Dat.	Dienststellung	von	bis	Vermerk	Einsatz in bis H.		Dienststelle		von	bis	Vermerk
U-Stuf.	1.1.40	Lehrling Reichspost	1.1.32	*		1.1.38		2561197				
O-Stuf.	1.1.38	Lehrling Reichspost	1.1.32	*		1.1.35		6037002				
1. Stuf.	1.1.38	Lehrling Reichspost	1.1.32	*				253397				
						<b>Helmut Schreiber</b>						
						Geburtsort: <b>Gießen</b>						
H.J.R. Dienstträger:						SR-Sportabzeichen <b>Dr</b>						
Coburger Abzeichen						Reichspostabzeichen <b>1</b>						
Blatzen						Reichspostabzeichen <b>Dr</b>						
Gold. RJ-Abzeichen						D. L. P. S. <b>Dr</b>						
Gold. Postabzeichen						H-Leistungabzeichen						
Gauabzeichen						D. R. d. NSDAP.						
Totenkopfring												
Ehrenbogen												
Jugendring												
S						Beruf: <b>H.J. Führer</b>						
S						Arbeitgeber: <b>1. St. Führer</b>						
S						Dolkschule <b>444</b>		Höhere Schule <b>03</b>				
S						Fach- od. Gew.-Schule		Technikum				
S						Handelschule		Hochschule				
S						Schreibschrift:						
S						Sprachen:						
S						Schweizerdeutsch: <b>72.1.2.2</b>						
S						Nationalpol. Erziehungsanstalt für Kinder:						
S						Lebensdaten:						

<p>Adressen:  Todesort:  Geburtsort:  Geburtsdatum:  Geburtsort:  Geburtsdatum:  Geburtsort:  Geburtsdatum:  Geburtsort:  Geburtsdatum:  Geburtsort:</p>		<p>Mit Name:  Stamm:  Dienstgrad:  Gefangenschaft:  Orden und Ehrenzeichen:  Dew.-Abzeichen:  Reisegefährlich *:</p>		<p>Auslandstätigkeit:  Deutsche Kolonien:  Besond. spec. Leistungen:  Aufnahme:</p>	
<p>von  bis</p> <p>Teil:</p> <p>Braunschweig  Bayern  Sachsen  Bernau  Dachau</p>		<p>Reichswehr:  Polizei:  Dienstgrad:  Reichsheer:  Dienstgrad:</p>		<p>Sonstiges:</p>	

*Handwritten notes in the form:*  
- In the top-left cell: "16.33 - 3.4.38."  
- In the top-right cell: "E. 4. 51" and "D. 1. 31" next to "Orden und Ehrenzeichen".  
- In the bottom-right cell: "1. 1. 38" next to "Reichsheer".

# BEST AVAILABLE COPY

004  
Brandenburg  
48397  
Name: Schreiber  
Vorname: Helmut  
geb. am 25.3.17 H-Nr. 361 292  
Dienstgrad: SS-U-Stuf. 11  
Grund:  
Hauptstadt Berlin

# BEST AVAILABLE COPY

**Heimkehrer**  
**Jugendberufshilfe**  
 Antrag: 25.11.11. ab O. Sittgen  
 Nr.: **6932082** Sept. 1.11.35  
 Betriebsvertrag ab: 28.11.35  
 Betriebsvertrag an: .....  
 Wohnort: .....  
 Geburtsort: .....  
 Ausübung: .....  
 Aufgeboden: .....  
 Gefährdet wegen: .....  
 Zuschlagnummer: .....  
 Eingang im Besondere: .....  
 Eingang von: .....  
 Geboren: .....  
 Beschäftigung: .....

Wohnung: **St. J. Luitpoldstr. 6**  
 Ortsgr.: **St. J. J. J. J. J.** Gau: .....  
 Besondere Bes.: *Sachl 1831 34*  
 Wohnort: *München, 77 J. J. J. J.*  
 Ortsgr.: *77 J. J. J. J.* Gau: .....  
 Besondere Bes.: .....  
 Wohnort: .....  
 Ortsgr.: ..... Gau: .....  
 Besondere Bes.: .....  
 Wohnort: .....  
 Ortsgr.: ..... Gau: .....  
 Besondere Bes.: .....  
 Wohnort: .....  
 Ortsgr.: ..... Gau: .....

Wohnort: .....  
 Ortsgr.: ..... Gau: .....  
 Besondere Bes.: .....  
 Wohnort: .....  
 Ortsgr.: ..... Gau: .....  
 Besondere Bes.: .....  
 Wohnort: .....  
 Ortsgr.: ..... Gau: .....  
 Besondere Bes.: .....  
 Wohnort: .....  
 Ortsgr.: ..... Gau: .....  
 Besondere Bes.: .....  
 Wohnort: .....  
 Ortsgr.: ..... Gau: .....  
 Besondere Bes.: .....

Arbeitsstelle ausgestellt am: **1. Sept.**  
 1. Brief-Buch ausgef. am: .....  
 Laufz. Nr.: ..... Gau: .....  
 2. Brief-Buch ausgef. am: .....  
 Laufz. Nr.: ..... Gau: .....  
 Beobachtung m. Kennzeichnung auf: .....  
 Pass: .....  

--	--	--

Registrier-Vorgang:		

# BEST AVAILABLE COPY

Dienstleistungs



Schreiber, Heinrich

Jahr: 361 292

25.3.1947

Spisemann im 4. Stock

Jahr	Monat	Dienstort	Einheit	Akt. u. Dienstleistungen
1940	Jan	11. Stuhl	47-6. Stuhl	100.00
1941	Jan	46. Stuhl	47-6. Stuhl	100.00
1942	Jan	47. Stuhl	47-6. Stuhl	100.00
1943	Jan	48. Stuhl	47-6. Stuhl	100.00
1944	Jan	49. Stuhl	47-6. Stuhl	100.00
1945	Jan	50. Stuhl	47-6. Stuhl	100.00
1946	Jan	51. Stuhl	47-6. Stuhl	100.00
1947	Jan	52. Stuhl	47-6. Stuhl	100.00
1948	Jan	53. Stuhl	47-6. Stuhl	100.00
1949	Jan	54. Stuhl	47-6. Stuhl	100.00
1950	Jan	55. Stuhl	47-6. Stuhl	100.00
1951	Jan	56. Stuhl	47-6. Stuhl	100.00
1952	Jan	57. Stuhl	47-6. Stuhl	100.00
1953	Jan	58. Stuhl	47-6. Stuhl	100.00
1954	Jan	59. Stuhl	47-6. Stuhl	100.00
1955	Jan	60. Stuhl	47-6. Stuhl	100.00
1956	Jan	61. Stuhl	47-6. Stuhl	100.00
1957	Jan	62. Stuhl	47-6. Stuhl	100.00
1958	Jan	63. Stuhl	47-6. Stuhl	100.00
1959	Jan	64. Stuhl	47-6. Stuhl	100.00
1960	Jan	65. Stuhl	47-6. Stuhl	100.00
1961	Jan	66. Stuhl	47-6. Stuhl	100.00
1962	Jan	67. Stuhl	47-6. Stuhl	100.00
1963	Jan	68. Stuhl	47-6. Stuhl	100.00
1964	Jan	69. Stuhl	47-6. Stuhl	100.00
1965	Jan	70. Stuhl	47-6. Stuhl	100.00
1966	Jan	71. Stuhl	47-6. Stuhl	100.00
1967	Jan	72. Stuhl	47-6. Stuhl	100.00
1968	Jan	73. Stuhl	47-6. Stuhl	100.00
1969	Jan	74. Stuhl	47-6. Stuhl	100.00
1970	Jan	75. Stuhl	47-6. Stuhl	100.00
1971	Jan	76. Stuhl	47-6. Stuhl	100.00
1972	Jan	77. Stuhl	47-6. Stuhl	100.00
1973	Jan	78. Stuhl	47-6. Stuhl	100.00
1974	Jan	79. Stuhl	47-6. Stuhl	100.00
1975	Jan	80. Stuhl	47-6. Stuhl	100.00

BEST AVAILABLE COPY

Alten-Rep.-Stammnr  
03 10517

112 00147

**WB. Gebühren-Karte**

1. Name: Schreier  
 2. Vorname: Helmut  
 3. Dienstgrad: 7. Oberst  
 4. Ort, Datum: 25.3.1917  
 5. Weib: Ja Weib: 99.44  
 6. Weib: Nein Weib: 0  
 7. Weib: Nein Weib: 0  
 8. Weib: Nein Weib: 0  
 9. Weib: Nein Weib: 0  
 10. Weib: Nein Weib: 0  
 11. Weib: Nein Weib: 0  
 12. Weib: Nein Weib: 0  
 13. Weib: Nein Weib: 0  
 14. Weib: Nein Weib: 0  
 15. Weib: Nein Weib: 0  
 16. Weib: Nein Weib: 0  
 17. Weib: Nein Weib: 0  
 18. Weib: Nein Weib: 0  
 19. Weib: Nein Weib: 0  
 20. Weib: Nein Weib: 0  
 21. Weib: Nein Weib: 0  
 22. Weib: Nein Weib: 0  
 23. Weib: Nein Weib: 0  
 24. Weib: Nein Weib: 0  
 25. Weib: Nein Weib: 0  
 26. Weib: Nein Weib: 0  
 27. Weib: Nein Weib: 0  
 28. Weib: Nein Weib: 0  
 29. Weib: Nein Weib: 0  
 30. Weib: Nein Weib: 0  
 31. Weib: Nein Weib: 0  
 32. Weib: Nein Weib: 0  
 33. Weib: Nein Weib: 0  
 34. Weib: Nein Weib: 0  
 35. Weib: Nein Weib: 0  
 36. Weib: Nein Weib: 0  
 37. Weib: Nein Weib: 0  
 38. Weib: Nein Weib: 0  
 39. Weib: Nein Weib: 0  
 40. Weib: Nein Weib: 0  
 41. Weib: Nein Weib: 0  
 42. Weib: Nein Weib: 0  
 43. Weib: Nein Weib: 0  
 44. Weib: Nein Weib: 0  
 45. Weib: Nein Weib: 0  
 46. Weib: Nein Weib: 0  
 47. Weib: Nein Weib: 0  
 48. Weib: Nein Weib: 0  
 49. Weib: Nein Weib: 0  
 50. Weib: Nein Weib: 0

10. Dienst. Wohnort: Oranienburg  
 11. Fam. Wohnort: Hemer, Richenow  
 12. Ortsklasse: B A' 00,9,90  
 13. Entlassen am: 21.6.42  
 14. Entlassen durch: Waffenstillstand  
 15. Entlassen durch: Waffenstillstand  
 16. Entlassen durch: Waffenstillstand  
 17. Entlassen durch: Waffenstillstand  
 18. Entlassen durch: Waffenstillstand  
 19. Entlassen durch: Waffenstillstand  
 20. Entlassen durch: Waffenstillstand  
 21. Entlassen durch: Waffenstillstand  
 22. Entlassen durch: Waffenstillstand  
 23. Entlassen durch: Waffenstillstand  
 24. Entlassen durch: Waffenstillstand  
 25. Entlassen durch: Waffenstillstand  
 26. Entlassen durch: Waffenstillstand  
 27. Entlassen durch: Waffenstillstand  
 28. Entlassen durch: Waffenstillstand  
 29. Entlassen durch: Waffenstillstand  
 30. Entlassen durch: Waffenstillstand  
 31. Entlassen durch: Waffenstillstand  
 32. Entlassen durch: Waffenstillstand  
 33. Entlassen durch: Waffenstillstand  
 34. Entlassen durch: Waffenstillstand  
 35. Entlassen durch: Waffenstillstand  
 36. Entlassen durch: Waffenstillstand  
 37. Entlassen durch: Waffenstillstand  
 38. Entlassen durch: Waffenstillstand  
 39. Entlassen durch: Waffenstillstand  
 40. Entlassen durch: Waffenstillstand  
 41. Entlassen durch: Waffenstillstand  
 42. Entlassen durch: Waffenstillstand  
 43. Entlassen durch: Waffenstillstand  
 44. Entlassen durch: Waffenstillstand  
 45. Entlassen durch: Waffenstillstand  
 46. Entlassen durch: Waffenstillstand  
 47. Entlassen durch: Waffenstillstand  
 48. Entlassen durch: Waffenstillstand  
 49. Entlassen durch: Waffenstillstand  
 50. Entlassen durch: Waffenstillstand

17. Kinderzahl  
 1. 0  
 2. 0  
 3. 0  
 4. 0  
 5. 0  
 6. 0  
 7. 0  
 8. 0  
 9. 0  
 10. 0  
 11. 0  
 12. 0  
 Veränderungen in Kinderzahl:  
 ab: 0  
 ab: 0  
 ab: 0

18. 0  
 19. 0  
 20. 0  
 21. 0  
 22. 0  
 23. 0  
 24. 0  
 25. 0  
 26. 0  
 27. 0  
 28. 0  
 29. 0  
 30. 0  
 31. 0  
 32. 0  
 33. 0  
 34. 0  
 35. 0  
 36. 0  
 37. 0  
 38. 0  
 39. 0  
 40. 0  
 41. 0  
 42. 0  
 43. 0  
 44. 0  
 45. 0  
 46. 0  
 47. 0  
 48. 0  
 49. 0  
 50. 0

WB/R/25

**Erläuterungen**  
der umseitigen Gebührensrechnungen

Spalte 3: 0  
 Spalte 7: 0  
 Spalte 11: 0

Spalte 4: W. V. 21.6.42, zum Hauptsturmführer befördert  
 Spalte 8: 0  
 Spalte 12: 0

Spalte 5: 0  
 Spalte 9: 0  
 Spalte 13: 0

Spalte 6: W. V. 11.8.44, zum Hauptsturmführer befördert  
 Spalte 10: ab 1.9.44 als unbeschäftigt  
**NB**  
 Spalte 14: 0

Station	Time	Frequency	Power	Modulation	Remarks	Notes
10	10	10	10	10	10	10
11	11	11	11	11	11	11
12	12	12	12	12	12	12
13	13	13	13	13	13	13
14	14	14	14	14	14	14
15	15	15	15	15	15	15
16	16	16	16	16	16	16
17	17	17	17	17	17	17
18	18	18	18	18	18	18
19	19	19	19	19	19	19
20	20	20	20	20	20	20
21	21	21	21	21	21	21
22	22	22	22	22	22	22
23	23	23	23	23	23	23
24	24	24	24	24	24	24
25	25	25	25	25	25	25
26	26	26	26	26	26	26
27	27	27	27	27	27	27
28	28	28	28	28	28	28
29	29	29	29	29	29	29
30	30	30	30	30	30	30
31	31	31	31	31	31	31
32	32	32	32	32	32	32
33	33	33	33	33	33	33
34	34	34	34	34	34	34
35	35	35	35	35	35	35
36	36	36	36	36	36	36
37	37	37	37	37	37	37
38	38	38	38	38	38	38
39	39	39	39	39	39	39
40	40	40	40	40	40	40
41	41	41	41	41	41	41
42	42	42	42	42	42	42
43	43	43	43	43	43	43
44	44	44	44	44	44	44
45	45	45	45	45	45	45
46	46	46	46	46	46	46
47	47	47	47	47	47	47
48	48	48	48	48	48	48
49	49	49	49	49	49	49
50	50	50	50	50	50	50
51	51	51	51	51	51	51
52	52	52	52	52	52	52
53	53	53	53	53	53	53
54	54	54	54	54	54	54
55	55	55	55	55	55	55
56	56	56	56	56	56	56
57	57	57	57	57	57	57
58	58	58	58	58	58	58
59	59	59	59	59	59	59
60	60	60	60	60	60	60
61	61	61	61	61	61	61
62	62	62	62	62	62	62
63	63	63	63	63	63	63
64	64	64	64	64	64	64
65	65	65	65	65	65	65
66	66	66	66	66	66	66
67	67	67	67	67	67	67
68	68	68	68	68	68	68
69	69	69	69	69	69	69
70	70	70	70	70	70	70
71	71	71	71	71	71	71
72	72	72	72	72	72	72
73	73	73	73	73	73	73
74	74	74	74	74	74	74
75	75	75	75	75	75	75
76	76	76	76	76	76	76
77	77	77	77	77	77	77
78	78	78	78	78	78	78
79	79	79	79	79	79	79
80	80	80	80	80	80	80
81	81	81	81	81	81	81
82	82	82	82	82	82	82
83	83	83	83	83	83	83
84	84	84	84	84	84	84
85	85	85	85	85	85	85
86	86	86	86	86	86	86
87	87	87	87	87	87	87
88	88	88	88	88	88	88
89	89	89	89	89	89	89
90	90	90	90	90	90	90
91	91	91	91	91	91	91
92	92	92	92	92	92	92
93	93	93	93	93	93	93
94	94	94	94	94	94	94
95	95	95	95	95	95	95
96	96	96	96	96	96	96
97	97	97	97	97	97	97
98	98	98	98	98	98	98
99	99	99	99	99	99	99
100	100	100	100	100	100	100

BEST AVAILABLE COPY



## R.u.S.-Fragebogen

(Von Frauen ausgemittelt auszufüllen)

Name und Vorname des Antragstellers der für sich  
oder seine Braut der Ehestandsfragebogen ausfüllt

Dienstgrad

Name literarisch schreiben

in H. von

in E. von

Mitglied Nr. in Partei

geboren am

Land

früherer Wohnort

Beruf und Berufstätigkeit

Wird staatsliche Unterstützung in Anspruch genommen?

Trägt Berufswahl von

Anberufungsbefugnisse und Befähigung

Staatsangehörigkeit

Ehrenamtliche Tätigkeiten

Dienst im alten Heer

Frei Corps

Reichswache

Schutzpolizei

Neue Wehrmacht

Letzter Dienstgrad

Frontkämpfer

Oden und Ehrenabzeichen (nicht Rettungsmedaillen)

Persönlichkeit (ledig, verwitwet, geschieden, seit wann)

Welcher Konfession ist der Antragsteller?

Als Konfession sind auch unter dem Namen bekanntlich

Ist neben der staatsamtlichen Erziehung eine kirchliche Erziehung erfolgt?

Hat neben der staatsamtlichen Erziehung eine kirchliche Erziehung stattgefunden?

Gingebenenfalls nach welcher konfessionellen Form

Ist Ehestandsdarlehen beantragt worden? Ja

Bei welcher Behörde (genaue Anschrift)?

Wann wurde der Antrag gestellt?

Wurde das Ehestandsdarlehen bewilligt? Ja

Soll das Ehestandsdarlehen beantragt werden? Ja

Bei welcher Behörde (genaue Anschrift)?

Handwritten notes on lined paper, including dates like 1938 and 1939, and names like "W. J. ...". The text is mirrored across the page.

BEST AVAILABLE COPY

# BEST AVAILABLE COPY

Fortsetzung des Lebenslaufes oder sonstige Angaben:

Erziehungen 1. Aug. 1940 H. Oberleutnant  
21. Juni 1942 H. Oberleutnant  
21. Juni 1943 H. Hauptmann

Helmuth Dornier  
H. Hauptmann

# BEST AVAILABLE COPY

4. Pf. 1/10. 1940  
Pf. 1/10. 1940  
2/14. 1940

St. Michael  
10. Juli 1940

## Lebenslauf

Am 25. März 1917 wurde ich  
in der Pf. 1/10. 1940 als Sohn des  
Lehrers Paul Pf. 1/10. 1940 geboren.

Ich besuchte die Volksschule  
von 1927 bis 1933 in der Pf. 1/10. 1940  
der Ober. Schulz. Pf. 1/10. 1940  
wurde ich besetzt. Diese Pf. 1/10. 1940  
bis zur Oberk. Pf. 1/10. 1940.

Im Jahr 1933 wurde ich  
als Pf. 1/10. 1940 besetzt und habe am  
1. Juni 1933 in der Pf. 1/10. 1940  
Pf. 1/10. 1940 Pf. 1/10. 1940  
der HJ begann im März 1934.

Bis zu meinem Eintritt in  
den Reichsarbeitsdienst wurde ich  
Lehrer der J. Pf. 1/10. 1940  
Klassen (10) im Pf. 1/10. 1940  
der HJ.

Im Dezember 1935 habe ich  
meine Pf. 1/10. 1940 der  
der HJ in Pf. 1/10. 1940

Die Pf. 1/10. 1940  
Abgabe der Pf. 1/10. 1940  
1938 in der P.A.D. Nr. 124 ab.

# BEST AVAILABLE COPY

Soll den 1. September 1938 bei  
of Arbeit bei Nr. 44 Verfügung  
Kasse und gefälligst bis zur weiteren  
Anweisung für die gleiche  
Kasse hat sich am 1. September 1939,  
Nr. 6/44, "Kaufmann" an den 4. März  
1940 und die der Selbstver-  
pflichtung alle Vermögensgegenstände der  
6/44, "Kaufmann" seit dem dem  
folgenden Zeitpunkt festzusetzen  
den 24. Februar 1940 und  
die alle 44 "Kaufmann" Vermögensgegenstände  
den Nr. 44 "Kaufmann" 1939.  
enthalten  
den 4. März 1940 zur Verfügung  
Kasse Nr. 6/44 "Kaufmann" auf dem  
Kaufmann Nr. 1012000  
Nr. 1940 Nr. 2/44 "Kaufmann"  
auf dem 14. März 1940  
den 1. April 1940 Nr. 44 "Kaufmann"  
Kaufmann Nr. 1012000  
Nr. 1012000 "Kaufmann" Nr. D/R 47  
115 "Kaufmann" Nr. 1012000  
Nr. 1012000 Nr. 1012000

gekauft von...

# BEST AVAILABLE COPY

1247  
Der Reichsführer-  
Personalhauptamt  
I 2 a

Berlin, den

## Aktennotiz

Der ~~4~~-  
Teilnehmer am Lehrgang an der ~~4~~-Junkerschule 101a  
bis 24.2.1940, ist lt. Aktennotiz der Hauptabteilung  
24.10.1942 als Junker und aktiver Führer der ~~4~~-  
da dieser Lehrgang nach Verordnungsblatt der Wehrmacht vom  
15.3.1942 Ziffer 93, als Kriege-Junker-Lehrgang gilt.

# BEST AVAILABLE COPY

SS-Nr.	Name	Wehrnummer	Beihilfe und Nr. der Erkennungsmerkmale	Hauptführer	Kriegsrollennummer
1	Schreiber			Zugang	72.714
2	Helmut			8. März 1940	
2a	Gießen Frankfurterstr. 71			16./ SS Deutschl. Jg./ Junkerschul	
3	25. 3. 1917	Gießen		Abgang	
4	Gießen / Hessen				
6	661.	7	led.		
13	Vater: Schreiber, Karl Gießen Frankfurterstr. 71			41a	
23	SS-0'Schs.	12		42	
22	<b>Besondere Ausbildung, Lehrgänge, Kommandierungen</b> Vom 1.11.39-26. 2.40 SS- Junkerschule, Tils				
23	<b>Beförderungen, Ernennungen, Zielenamnen</b>				
	Durch Befehl ujm. zum	ernannt über Beförderung zum	Stufe		
	SS-T.J.R.14	SS-H'Schs.	11	1.6.40	

# BEST AVAILABLE COPY

Orden und Ehrenzeichen	
24	
Strafen	
213	
Ausbildung	
21c	
Militärische Gefechte	
21	
Verwundungen und sonstige Krankheiten Zusammenfassung	
21	
Kriegsdiensbeschädigungen	
21a	

9116



# BEST AVAILABLE COPY

## Personal-Bericht

des SS-Hauptscharführer Helmut Schreiber 2./SS-T.I.Bgt./14  
(Dienstgrad) (Vornachname) (Dienststelle und Postgrad)

Mitglieds-Nr. der Partei:

SS-Ausweis-Nr.:

Seit wann in der Dienststellung: 8.3.1940 Beförderungsdatum zum letzten Dienstgrad: 1.6.1940

Geburtsort, Geburtsort (Kreis): 25.3.1917, Giessen, Krs. Giessen

Beruf: 1. ersterster: H.J.-Führer 2. jetziger: SS-Führeranwärter

Wohnort: Giessen/Hessen Straße: Frankfurterstrasse 71

Verheiratet: nein Mädchenname der Frau: Kinder: Söhne: 1 egl.

Hauptamtlich leit:

Verstrafen: keine

Verletzungen, Verfassungen und Strafen im Kampfe für die Bewegung: keine

## Beurteilung

### I. Allgemeine äußere Beurteilung:

1. rassistisches Wesensbild: fälisch - nordisch
2. persönliche Haltung: soldatisch
3. Auftreten und Benehmen in und außer Dienst: einwandfrei
4. geistliche Verhältnisse: geordnet
5. Familienverhältnisse: ledig

### II. Charaktereigenschaften:

1. Charakterschwächen: neigt zu übertriebenen Selbstbewusstsein
2. geistliche Verhältnisse: gut und klar veranlagt
3. geistliche Verhältnisse: beweglich
4. geistliche Verhältnisse: setzt sich durch
5. geistliche Verhältnisse: gute Allgemeinbildung
6. Lebenserfahrung und Vorkenntnisse: lebenserfahren mit selbstsicherem Urteil
7. geistliche Verhältnisse: sehr fleissig und eifrig
8. geistliche Verhältnisse: keine

# BEST AVAILABLE COPY

III. Ausbildungsgegang (alte Armee, Wehrmacht, Polizei, Sonderkräfte etc.), imangeordnete Dienststellung in der St:

SS-T.V. seit 1.11.1938

## IV. Grad und Fertigkeit der Ausbildung:

### 1. im Ordnungsdienst:

1. praktische Kenntnisse: befriedigend

2. theoretische: befriedigend

### 2. im Geländedienst:

1. praktische: befriedigend

2. theoretische: befriedigend

### 3. im Sport:

1. praktische: gut

2. theoretische: gut

3. besitzt Sportabzeichen: SA, Reichssportabzeichen, Grundschein DRGL

### 4. Weltanschauung:

1. eigene Willen: aus eigenem Erleben

2. Fähigkeit des Vertrauens: hat sich in den letzten Wochen gut entwickelt

3. Einstellung zur nat.-soz. Weltanschauung: positiv

5. Fähigkeiten und Kenntnisse im Innendienst, Disziplinartesten und Verwaltung:

Gibt sich Mühe vorhandene Kenntnisse zu vertiefen.

Gesamtbewertung: Schreiber ist ein geistig regsamer und im Wissen guter Soldat. Seine praktischen und theor. Kenntnisse im Exerzier- und Geländedienst entsprechen den Anforderungen. Schreiber eignet sich als SS-Führer.

### Eignung:

1. geeignet für weitere Dienststellungen ebener Ausdehnung auf höhere

2. geeignet für andere Dienststellungen (welche): Zugführer

Stellen, auf die der bewertete Dienstliche

SS-Obersturmbannführer  
u. Regimentskommandeur



# BEST AVAILABLE COPY

20440

W. Führungshauptamt  
Kommandoamt d. Waffen-W  
II/A-IX 21/16/Dr. SL.

Berlin-Wilmersdorf, den 21. 7. 41  
Kallertallee 188

## Personalverfügung.

Der SS-Intersturführer Schreiber, dienst Nr. 351 2 2

bisher 2./Htl. d. W.-St. n. b. V.

wird mit Wirkung vom 17. Oktober 1941

zur SS - IV. "Adol."

als

vertritt den Kommandeur

Dienort

Meldung bei

Das Entree des Kommandeurs ist dem Kommandeur der Waffe

A. O. W. I.

*[Handwritten signature]*



ad. 1/1/41

in Vertretung des Kommandeurs  
Dr. (V) ...

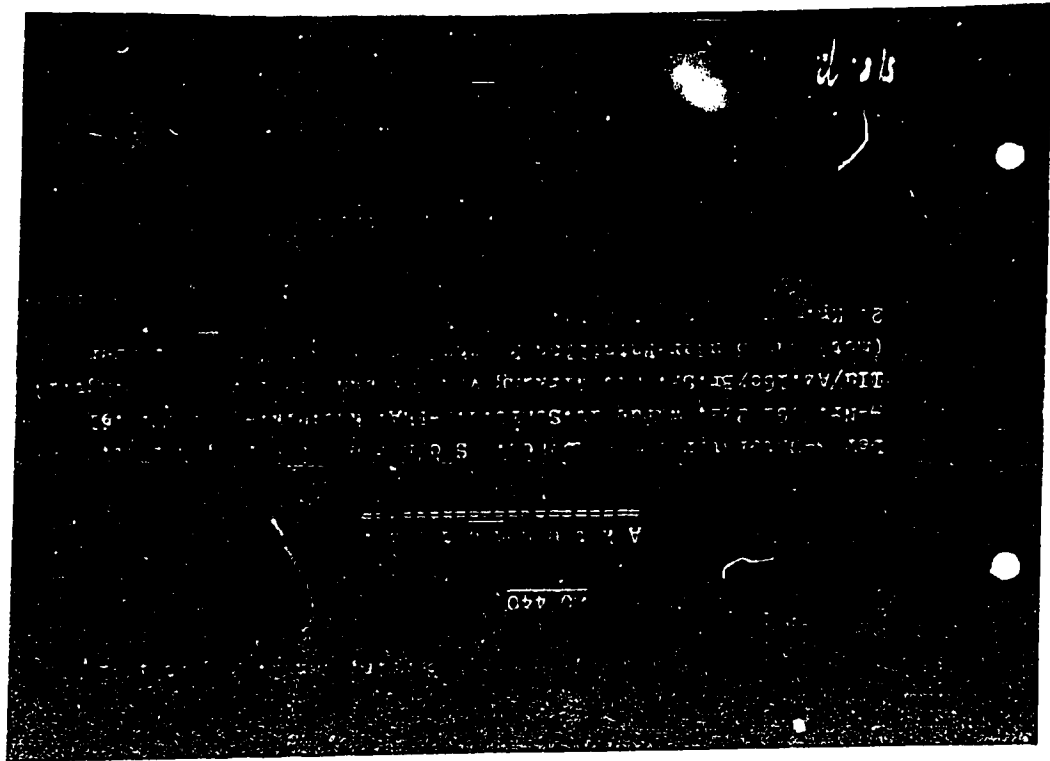

**BEST AVAILABLE COPY**

# BEST AVAILABLE COPY

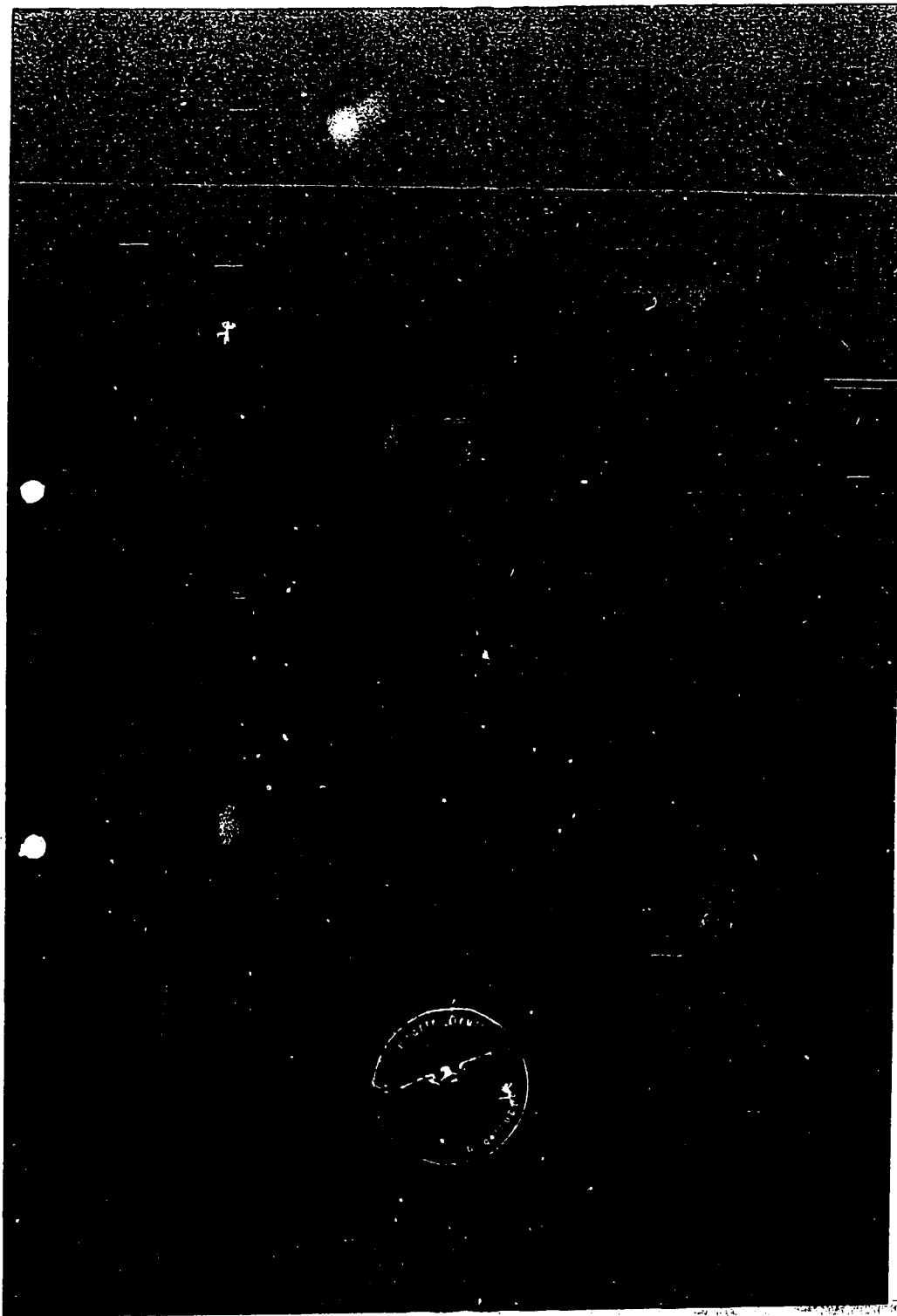

**BEST AVAILABLE COPY**

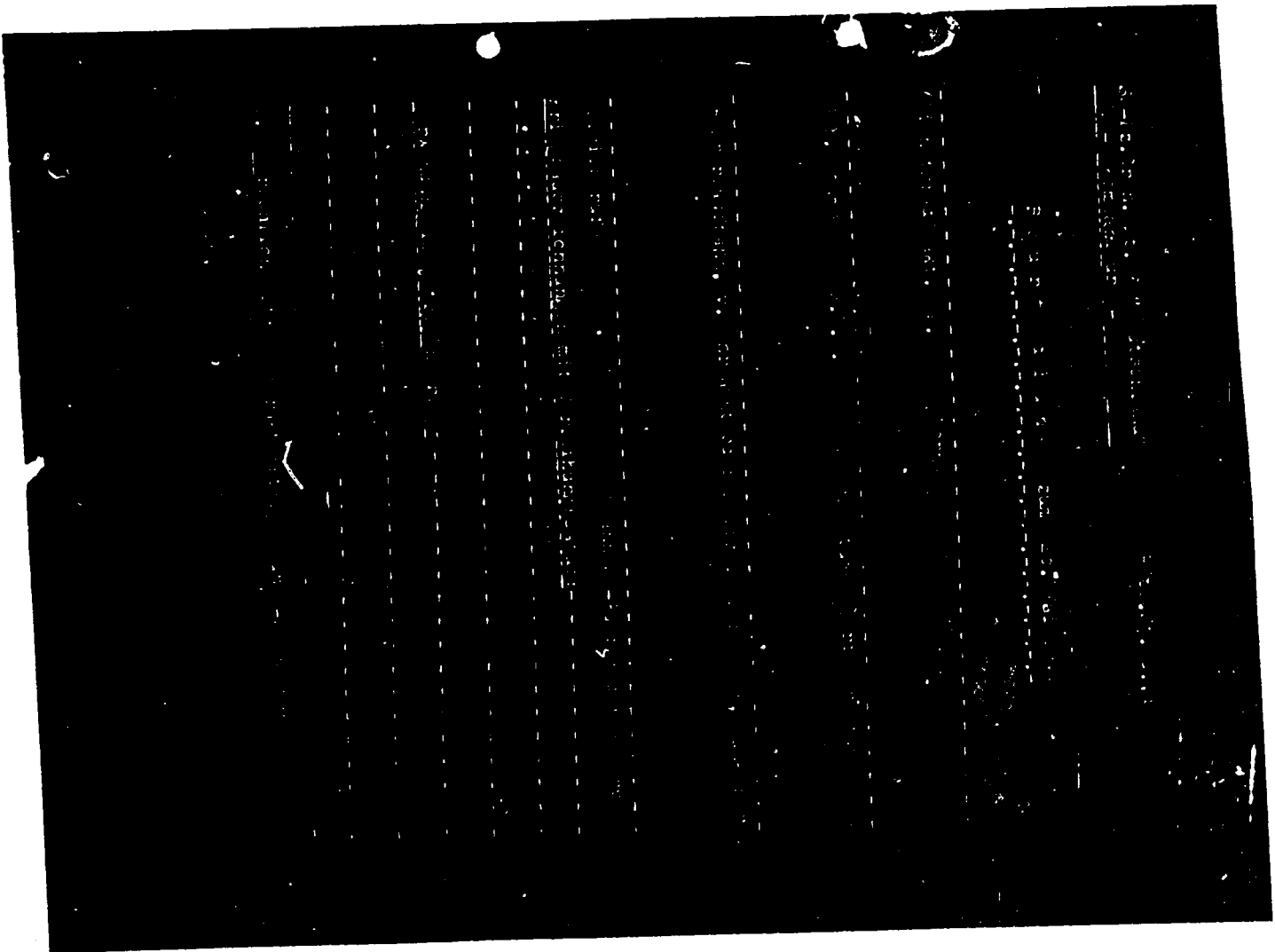

# BEST AVAILABLE COPY

2.) Geistige und körperliche Veranlagung, dienstliche Kenntnisse und Leistungen:

Geistig und körperlich gut veranlagt, dienstliche Kenntnisse und Leistungen sehr gut.

3.) Auftreten und Beziehungen gegen Vorgesetzte, Kameraden, Untergebene, außerdienstliches Verhalten:

Auftreten gegenüber Vorgesetzten korrekt und sicher, gegenüber Untergebenen gegenüber einwandfrei und korrekt.

4.) Weltanschaulich. Ausrichtung:

Weltanschaulich sozialistisch.

5.) Bewahrung vor dem Feinde:

Bewahrung vor dem Feinde durch Vermeidung von Feindkontakten, Vermeidung von Feindkontakten, Vermeidung von Feindkontakten.

6.) Bildung:

7.) Vorschlag für nachstehende, die und weitere Verwendung:

8.) Ungünstige Bemerkungen:

9.) Ungünstige Bemerkungen über die Person, Vorgesetzte, Kameraden, Untergebene, außerdienstliches Verhalten:

10.) Ungünstige Bemerkungen über die Person:



**BEST AVAILABLE COPY**

Feld-Kosman, Osbelle, Gen. I.

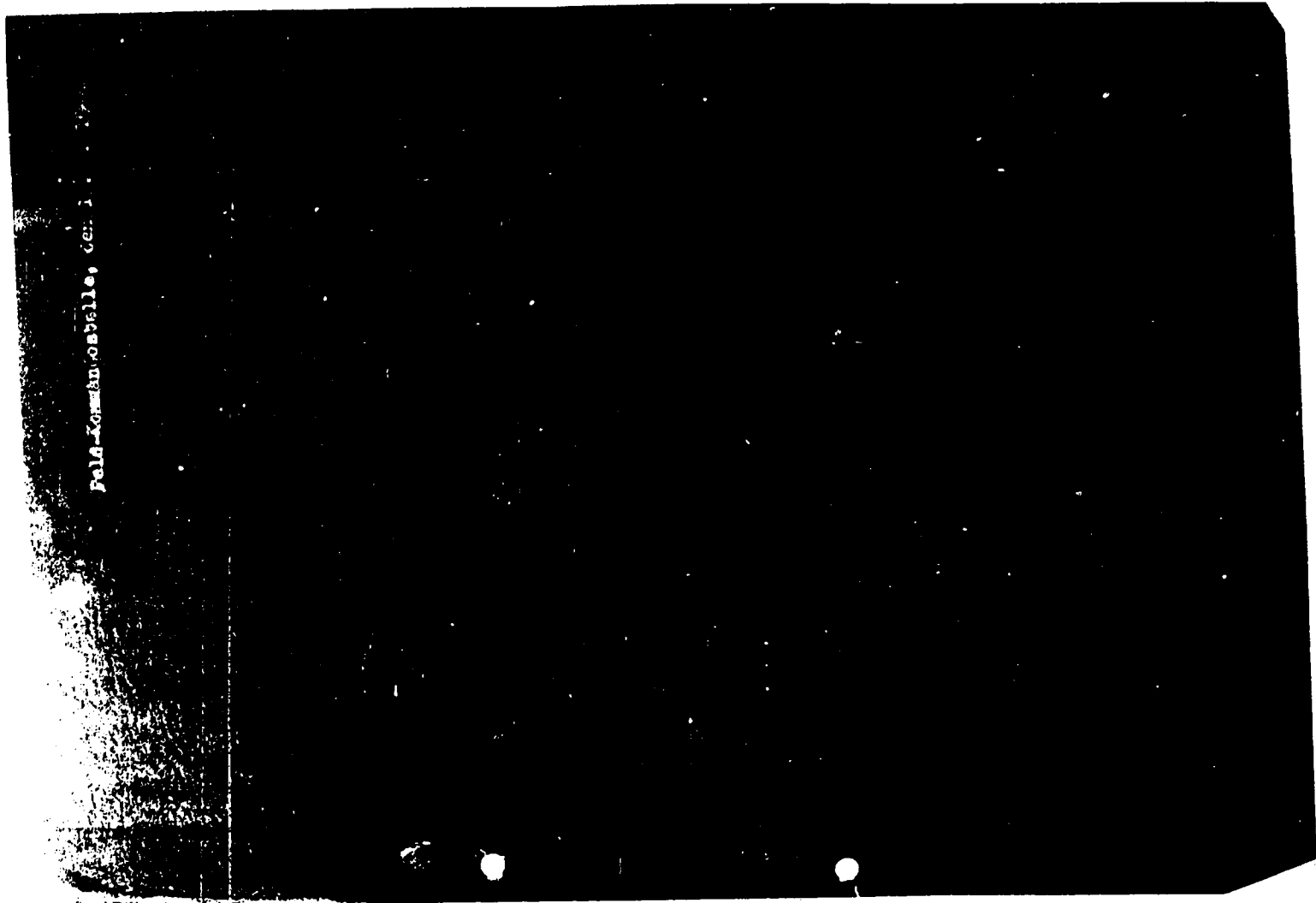

# BEST AVAILABLE COPY

V. D. D. al. r.  
an das H-Personalhauptamt  
Berlin-Charlottenburg

## Personal-Antrag

Allgemeines-Hauptamtlich — technisch      Waffen-Hauptamtlich

Rangdienstalter: E. D. B. V. d. D. r.

Es wird Antrag gestellt auf

Beförderung zum

Ernennung zum

Versetzung

Entlohnung

Beauftragung mit

Begründung — Beurteilung

Wegen: (Grund: )

deutscher Leistung: ( )

# BEST AVAILABLE COPY

Hilfsverstandener

II-Brigadenführer und Generalmajor  
der Waffen-SS

25.3.17

SS-Brigade

SS-Führer

verheiratet: /

seit: /

Alter der Ehefrau: /

Anzahl der Kinder: /

Alter der Kinder: /

Parteiangehörigkeit: ja / nein Mitglieds-Nr.: /

Eintrittsdatum: /

Zugehörigkeit zu einer Gliederung der NSDAP: SA / NSKK / III seit: /

Seit Ernennung zum II-Führer innegehabte Dienststellungen:

Allgemeine-SS:

Waffen-SS:

Lehrgänge:

Erreichter Dienstgrad bei der Waffen-SS oder Wehrmacht:

seit: /

Teilnehmer des Weltkrieges 1914-18

Auszeichnungen:

Angehöriger folgender Freikorps:

Fronteinsatz im jetzigen Kriege - Waffen-SS - Heer - Kriegsmarine - Luftwaffe - ja / nein

von /

bis /

von /

bis /

von /

bis /

verwundet: /

Auszeichnungen:

Staat: /

Langjährigkeitszahl: /

Nur für das II-Personalhauptamt:

Entscheid: /

# BEST AVAILABLE COPY

**Führungshauptamt**  
Amt V

Berlin-Wilmersdorf, den 23. 10. 43  
Kaiserallee 188

№ 210 16/43-6.

## Personalverfügung

Der Herr WOLFGANG JUTNER 1903

bisher 1. Gruppe 10.

wird mit Wirkung vom 1. 11. 43

zu 16. 11. 43

als Sturmbannführer

versetzt — —

Dienstantritt: 1. 11. 43

Meldung bei: —

Das Eintreffen des Genannten ist dem §§-Führungshauptamt Abt. III mitzuteilen  
melden.

F. d. R.

*Mehling*  
§§-Obersturmabführer



Gez. Jutner - 1  
§§-Gruppenführer  
1. Lieutenant —

1943

Nachrichtlich an:

§§-Führungshauptamt  
Amt IV, am Hause

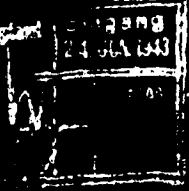

*12074. I 16*  
*I 34 A*

# BEST AVAILABLE COPY

III./4-ps.Gren.Bat. "Deutschland"

G.U.

den 26.11.

1943

(Truppendienst — Dienststelle)

## Beförderung in der Waffen-SS

Anlagen: (Nur bei Beförderungen zum SS-Untst.)

1. Handgeschriebener Lebenslauf;
2. Personalangelegenheitenbogen;
3. A- und V-Schein, falls noch nicht im Besitze einer SS-Nummer;
4. zwei Lichtbilder.

An das  
Kommando der Waffen-SS  
Berlin

Der SS-Obersturmführer Helmut ...  
wird vorgeschlagen zur Beförderung

zum SS-Untersturmführer ...

Geburtsdatum: 01.7.1917 Alter: 26 Jahre Dienststellung: ...

Letzte Beförderung: 01.08.1943 ...

Nach Ernennung zum SS-Führer der Waffen-SS verschiedene Dienststellungen

Folgende ...

Die Beförderung ...

# BEST AVAILABLE COPY

Beurteilung der charakterlichen Eignung mit dienstlichen Leistungen (Name, Geburtsdatum)

Lehrfähigkeit, // Haltung: **Energische und zielbewusste Persönlichkeit, einwandfrei nationalsozialistische Haltung. Vor dem Feind als Kp.-Führer ganz besonders bewährt. Sehr gute dienstliche Leistungen, körperlich und geistig sehr gut veranlagt. Offener und ehrlicher Charakter, schneidig und draufgängerisch im Gefecht, dabei doch recht überlegend.**

Teilnahme an Kampfhandlungen: **Feldzug Polen, Ostfront vom 22.6.41 - 15.6.42  
Ostfront vom 25.1.43 bis heute**

Auszeichnungen: **S.H. I und II. Klasse, Inf.-Sturmabzeichen, Verwundetenabzeichen (rot/schwarz), K.V.K. II. Klasse, Erinnerungsmed. für Tapferkeit, vorgeschlagen zum Deutschen Kreuz in Gold**

Zusätzliche Forderung wird ab

Verwendung als

vorgeschlagen

# BEST AVAILABLE COPY

3  
Karl Schreiber

Karl Schreiber wurde am 25.3.1917 als Sohn von Karl Schreiber in Giessen geboren. Nach vier-jährigem Volksschulbesuch wurde er Ostern 1927 in die Oberrealschule aufgenommen, die er bis zur Obersekunda besuchte.

Nach längerer Betätigung in der bündischen Jugend schloß er sich im Juni 1933 der Hitler-Jugend an, in der er später hauptamtlich als HJ-Führer wirkte. Im Dezember 1935 nahm er an einem Lehrgang der Reichsführerschule der Hitler-Jugend in Potsdam teil.

Nach Ableistung der Arbeitsdienstpflicht meldete sich Schreiber am 1.11.1938 zur damaligen W-Verfügungstruppe, in deren Reihen er am Polenfeldzug teilnahm. Schreiber hat sich als Zugführer, Kompanieführer und Bataillons-Adjutant wiederholt auf dem Gefechtsfeld bewährt, sodaß er mit dem EK II. und I. Klasse und am 20.4.1943 mit dem Deutschen Kreuz in Gold ausgezeichnet wurde.

# BEST AVAILABLE COPY

## Beförderung in der Waffen-SS

1. Name  
2. Geburtsdatum  
3. Geburtsort  
4. Dienstgrad  
5. Dienstort

Zu II  
1. Name  
2. Geburtsdatum  
3. Geburtsort  
4. Dienstgrad  
5. Dienstort

Zu III  
1. Name  
2. Geburtsdatum  
3. Geburtsort  
4. Dienstgrad  
5. Dienstort

Zu IV  
1. Name  
2. Geburtsdatum  
3. Geburtsort  
4. Dienstgrad  
5. Dienstort

Zu V  
1. Name  
2. Geburtsdatum  
3. Geburtsort  
4. Dienstgrad  
5. Dienstort

Zu VI  
1. Name  
2. Geburtsdatum  
3. Geburtsort  
4. Dienstgrad  
5. Dienstort

Zu VII  
1. Name  
2. Geburtsdatum  
3. Geburtsort  
4. Dienstgrad  
5. Dienstort



# BEST AVAILABLE COPY

Charakter: Selbstbewußt, selbstkritisch, frisch, sehr gut im Sinne für die  
 Heiligkeit!  
 Wesen: Für Gründe heiter und lebensbejahend, zuweilen jedoch  
 ernst und zurückhaltend.  
 Geistige Reife: Gänzlich reif, gute Auffassungsgabe  
 Schreibfähigkeit: ausreichend vorhanden und flüchtig.  
 Unterr. Bildung: Oberschulreife - & Realschule.  
 Führung: gut jedoch nicht bei einer allzu strengen Führung  
 leicht etwas zur Verträglichkeit.  
 Haltung: Entspricht der real. vgl. Weltanschauung, aufrecht, gerade  
 und soldatisch.

Leistungen: Lhr. hat als Kp. fhr. während des Bräterkrieges in Pöchlarn  
 Teilnahme an Kampfhandlungen: gezeigt, daß er allen Anforderungen  
 die sowohl auf dem Gefechtsfeld als  
 auch in Pöchlarn an ihm gestellt  
 würden, gerecht wird. Lhr. kann die  
 Stelle eines Kp. fhrs. voll ausfüllen.

...

1. ...  
 ...  
 ...  
 ...

Harnerl

...

**BEST AVAILABLE COPY**

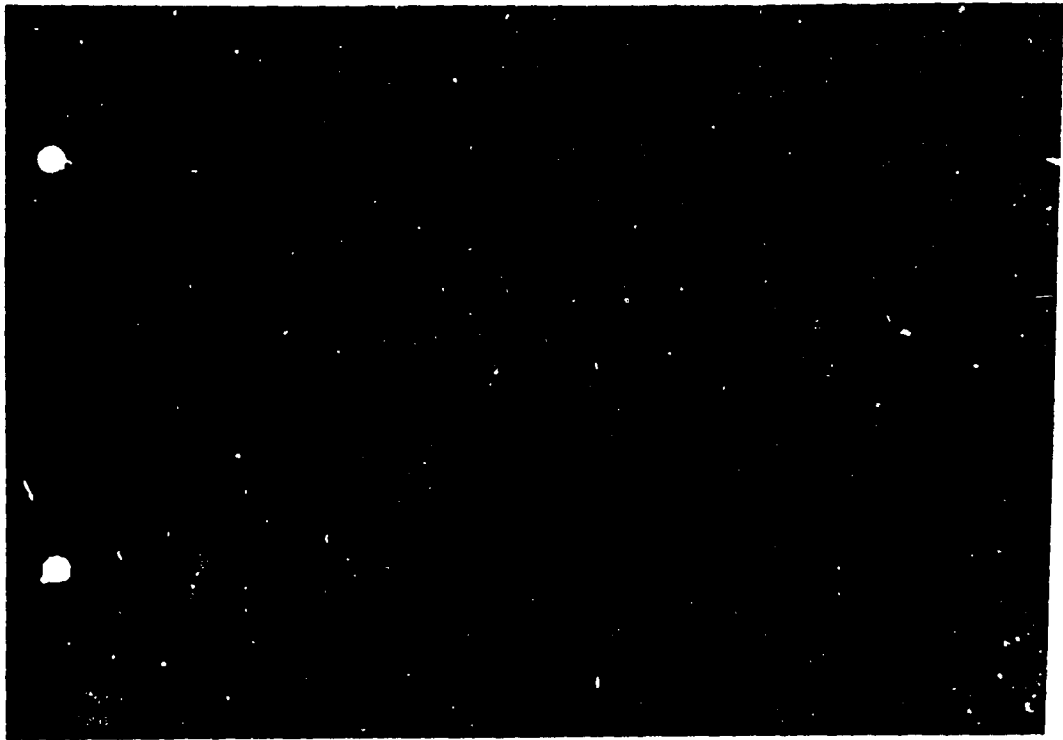

# BEST AVAILABLE COPY

116. 6811

## Personalangaben

Name und Vorname: Schreiber, Holmut Geburtstag und Ort: 25.3.1919 Gießen

Wohnte außerhalb der deutschen Staatsgrenzen geboren, welche Staatsangehörigkeit befehlen Sie: -----

Einbürgerungsdatum in Deutschland u. Urkunde: ----- Sind Sie hausfählicher H-Jubiler: -----

H-Dienstgrad: SS-H'Scha. H-Dr. keine Dienststellung und Einheit: -----

Partei-Nummer mit Eintrittsdatum u. Parteiort: 6937062 1. Nov. 1937

Waren oder sind Sie politischer Leiter: nein  
(Mit Angabe der Zeit (z. B. Ortsgruppenleiter), des Orts und des Ortes)

Sonstige Angaben: keine

z. B. M. d. A., Ehrenrat, Kassenwart

Senater Referent

in der Wehrmacht, Wehrdienst, Wehrdienstort

Ehrenzeichen der Bewegung: keine  
(Ehrenzeichen der Wehrmacht, Wehrdienstort, Wehrdienstort, Wehrdienstort)

Träger des Winkels für alte Kämpfer: ----- H-Wehrzeichen Nr. -----

Körpergröße: 173



Der dem Feind ererbene Auszeichnungen (mit Ja oder Nein zu beantworten)

- 1. Pour le Mérite: -----
- 2. Goldenes Kreuz, Militär-Verdienstkreuz:  
(höchste Auszeichnung für Wehrdienst)
- 3. EK I: A
- 4. EK II: -----
- 5. EK II am weißen Bande: -----

- 6. Ehrenkreuz für Frontkämpfer
- 7. Ehrenkreuz für Kampfer
- 8. Wehrmacht-Ehrenzeichen
- 9. Wehrmacht-Ehrenzeichen

Deutsche Ehrenzeichen

Wehrmacht-Ehrenzeichen

Deutsche Ehrenzeichen

Wehrmacht-Ehrenzeichen

Im Jahre des Wehrdienstes

SSF K 1. 11

# BEST AVAILABLE COPY

## Schulbildung und Beruf:

Vor- oder Volksschule bis einschließlich welcher Klasse: 1. - 4. Klasse Volksschule

Mittel- oder Höhere Schule einschließlich welcher Klasse: Obersek. Matur: nein

Hochschule einschließlich welcher Klasse: \_\_\_\_\_ Ablosungsarten: \_\_\_\_\_

Rechtswissenschaften, Staatslehre, Staatslehre: \_\_\_\_\_ wieviel Semester: \_\_\_\_\_ Ablosungsarten: \_\_\_\_\_

Hochschule: \_\_\_\_\_ wieviel Semester: \_\_\_\_\_ Ablosungsarten: \_\_\_\_\_ Dr. Grades: \_\_\_\_\_

Fachrichtung:  \_\_\_\_\_ Erlarner-Beruf: H.J. Führer

Jetziger Beruf mit Angabe der Stellung im Beruf: SS-II'Scha.

Arbeitgeber mit Angabe der Arbeitsstelle und des Ortes: 2. / SS T. Inf. Bat. 14, Weimar-Buchenwald

Welche Fremdsprachen beherrschen Sie in Wort und Schrift: keine

In welchen Fremdsprachen legen Sie die Deutscherprüfung ab: \_\_\_\_\_

Waffenführer- und Kalkulationsführer: Kraftfahrführer besond. Pl. 1, II u. III

Waffenführer: \_\_\_\_\_

## Familienstand:

Verheiratet am \_\_\_\_\_ geschieden am \_\_\_\_\_

Wohnort und Ort und Datum der Verheiratung bzw. der Scheidung

\_\_\_\_\_ als Geburtsort

\_\_\_\_\_

\_\_\_\_\_

\_\_\_\_\_

\_\_\_\_\_

\_\_\_\_\_

# BEST AVAILABLE COPY

## Militärverhältnisse:

### a) bis Kriegsende:

Alte Dienstzeit: vom \_\_\_\_\_ bis \_\_\_\_\_ Truppenteil: \_\_\_\_\_  
Kriegsteilnehmer: vom \_\_\_\_\_ bis \_\_\_\_\_ Truppenteil: \_\_\_\_\_  
Frontkämpfer: vom \_\_\_\_\_ bis \_\_\_\_\_ Truppenteil: \_\_\_\_\_  
Kriegsgefangenschaft, welche? \_\_\_\_\_ vom \_\_\_\_\_ bis \_\_\_\_\_  
Erreichter Dienstgrad: \_\_\_\_\_

### b) bis Wiedereinführung der Wehrpflicht:

Reichswehr: vom \_\_\_\_\_ bis \_\_\_\_\_ Truppenteil: \_\_\_\_\_  
Polizei: vom \_\_\_\_\_ bis \_\_\_\_\_ Truppenteil: \_\_\_\_\_  
Marine: vom \_\_\_\_\_ bis \_\_\_\_\_ Truppenteil: \_\_\_\_\_  
Genarmee: vom \_\_\_\_\_ bis \_\_\_\_\_ Truppenteil: \_\_\_\_\_  
Waffengattung: \_\_\_\_\_ erreichter Dienstgrad: \_\_\_\_\_

### c) bis Wiedereinführung der Wehrpflicht 10.3.55

Zeit: vom \_\_\_\_\_ bis \_\_\_\_\_ Truppenteil: \_\_\_\_\_ erreichter Dienstgrad: \_\_\_\_\_

Sind Sie im Ausland in Schwabens- oder ...

Dienstzeit im Ausland ...

Zuscherpflicht ...

Militär ...

Staats ...

Land ...

# BEST AVAILABLE COPY

Waren Sie im Auslande: wo? Frankreich  
Nord-Afrika  
Norwegen vom 1. 8. 1918 bis  
Dänemark

In welcher Eigenschaft (Kaufmann, Angestellter, Farmer, Redakteur usw.):

Studien-Reise

Tätigkeit in den ehemaligen deutschen Kolonien: wo?

von \_\_\_\_\_ bis \_\_\_\_\_ Art der Tätigkeit: \_\_\_\_\_

Besondere Bemerkungen:

Vorstehende Angaben nach bestem Wissen und Gewissen gemacht zu haben bestätigt

10. 10. 1918  
(Datum)

*H. Schmidt*  
(Unterschrift und Dienstort)

Hauptgeschäftsführer

Genaue Privatanschrift: Eltern: Gieseler, Wiesbaden, Frankfurterstr. 21

Durchlaufvermerk:

Stenografie, D. bzw. P.-Stenogramm	Oberabschnitt	Verleghausleiter
Datum und Kontzeichen	Datum und Kontzeichen	

# BEST AVAILABLE COPY

W-Führungshauptamt  
Amt V/IIa. Referat 5  
Az.: 21016/ Ho./Ha.

Berlin-Silberdorf, den 14.9.1943  
Kaiserallee 188

Retr.: Hauptsturmführer Helmut Schreiber, #-Nr. 361 292.

zur die  
-Pt. von Div. "Das Reich".

Schließlich an: W-Unterrichterschule Adolfzell  
W-Personalhauptamt,  
Amt IV, im Hause  
Amt XII, im Hause.

Die Stabs. Personalverwaltung IIa/Az.: 21016/Pu.Ka. vom 23.6.1943 über  
Versetzung des Hauptsturmführers Helmut Schreiber, #-Nr.  
361 292, von der W-Pt. von Div. "Das Reich" zur W-Unterrichterschule  
Adolfzell wird mit sofortiger Wirkung aufgehoben.

Retr.: Schreiber verbleibt infolge des außerordentlichen Führermandats  
als bei der W-Pt. von Div. "Das Reich".

I.A.

W-Obersturmbannführer

Sep 1943

126 44