

APR 1964

1087 (1964)

ECBT 10/16/11

BEST AVAILABLE COPY

EG BT 10216/1

Name: Blasoen Wolfgang Wolfgang

Geb.-Datum: 28.10.03 Geb.-Ort: S. Louis

Mitgl.-Nr.: 3444223 Aufnahme: 1.4.34

Aufnahme beantragt am:

Wiederaufn. beantragt am: genehm:

Austritt:

Gelöscht:

Ausschluß:

Aufgehoben:

Gestrichen wegen:

Zurückgenommen:

Abgang zur Wehrmacht:

Zugang von:

Gestorben:

Bemerkungen:

Bad. 10/35, 20 v. ...

Wohnung: N. Raffstr. 6

Ortsgr.: Nassau Gau: Bad.

Monatsmeldg. Gau: London Mt. 5/37 Bl. 14

Lt. RL/

Wohnung: Heidelberg

Ortsgr.: Heidelberg Gau: London

Monatsmeldg. Gau: Mt. Bl.

Lt. RL/ vom

Wohnung:

Ortsgr.: Gau:

Monatsmeldg. Gau: Mt. Bl.

Lt. RL/ vom

Wohnung:

Ortsgr.: Gau:

EGBT10216/1

Name: Claven Fr. Wilhelm in Natruhe Personalakte: C. 89.

Wohnort: Claven Fr. Wilhelm

Sachgebiet: Obere Kreise Amtsbezeichnung: Landw. u. z. Post

An- gabe	Tag	Einsender	Inhalt	Tag	Erlaß	Ref.	Abtl. Dir.	Kalk.	Kgl.	Verbleib
a	1.337	Wm. Dackhoff	Lieferung	12/14	ertheilt	Gr	Bier			Gr 88
b	7.437	" " A 1875	"	28.4	Z. D. A.	Gr	Bier			Gr 104
c	10.637	" " A 9289	Lozenth	21/1	Lieferung	Gr	Bier			Gr 104
d	10.9.	" " A 13492	Lieferung	21/9	ertheilt	Gr	Bier			Gr 104
e	7.2.	" " A 20620	"	11/1	Lozenth	Gr	"			Gr 104
f	11.2.38	" " A 2140	Lieferung	5/3	nonumit	Gr	"			Gr 104
g	4.4.38	" " A 4405	Lieferung	26/14	ertheilt	Gr	"			Gr 104
h	389.	Trick	Lieferung	29/10	Z. D. A.	"	"			Gr 104
i	2.10.39	" " A 17908	Gr. z. D. u. O.	24/10	nonumit	"	Frei			Gr 104
k	12.1.40	" " 385	ertheilt	24/1	Z. D. A.	"	"			Gr 104
l	2.10.	" " 10865	Gr. z. u. z. Post.		ausg. d. z. Post.	"	Gr			Gr 104
m	6.2.41	" " 929	aktuelle Lieferung	5/3		"	"			Gr 104
n	7.3.	Obere. Ct. 1912	Lieferung	24/3	von H. Hoff	"	"			Gr 104
o	2.6.3.	" " 1.1	"	29/3	Z. D. A.	"	"			Gr 104
p	29.11.	Wm. Dackhoff	Gr. z. u. z. Post.	29/11	Gr. z. u. z. Post.	"	"			Gr 104

An- gabe	Tag	Einlender	Inhalt	Tag	Erlaß	Verf.	Abst. Dir.	Stalk.	Kstl.	Verbleib
	10.9.20	1608/4	Hauptbüro vgl. 2. Teil							
944	5.11.	Miss. D. 1838/4	Hauptbüro			Ha		Di		
r	11.11.	Miss. D. 1838/4	Hauptbüro			1		"	5/1	
s	18.11.	Miss. D. 1838/4	Hauptbüro			1/3		"	1/3	
t	27.3.11	"	"			1		"		
u	38.11	"	"			1		"		
v	5.11.	"	"			1		"		
w	15.11.	"	"			1		"		
x	25.11.	"	"			1		"		
y	25.11.	"	"			1		"		
z	25.11.	"	"			1		"		
aa	25.11.	"	"			1		"		
ab	25.11.	"	"			1		"		
ac	25.11.	"	"			1		"		
ad	25.11.	"	"			1		"		
ae	25.11.	"	"			1		"		
af	25.11.	"	"			1		"		
ag	25.11.	"	"			1		"		
ah	25.11.	"	"			1		"		
ai	25.11.	"	"			1		"		
aj	25.11.	"	"			1		"		
ak	25.11.	"	"			1		"		
al	25.11.	"	"			1		"		
am	25.11.	"	"			1		"		
an	25.11.	"	"			1		"		
ao	25.11.	"	"			1		"		
ap	25.11.	"	"			1		"		
aq	25.11.	"	"			1		"		
ar	25.11.	"	"			1		"		
as	25.11.	"	"			1		"		
at	25.11.	"	"			1		"		
au	25.11.	"	"			1		"		
av	25.11.	"	"			1		"		
aw	25.11.	"	"			1		"		
ax	25.11.	"	"			1		"		
ay	25.11.	"	"			1		"		
az	25.11.	"	"			1		"		
ba	25.11.	"	"			1		"		
bb	25.11.	"	"			1		"		
bc	25.11.	"	"			1		"		
bd	25.11.	"	"			1		"		
be	25.11.	"	"			1		"		
bf	25.11.	"	"			1		"		
bg	25.11.	"	"			1		"		
bh	25.11.	"	"			1		"		
bi	25.11.	"	"			1		"		
bj	25.11.	"	"			1		"		
bk	25.11.	"	"			1		"		
bl	25.11.	"	"			1		"		
bm	25.11.	"	"			1		"		
bn	25.11.	"	"			1		"		
bo	25.11.	"	"			1		"		
bp	25.11.	"	"			1		"		
bq	25.11.	"	"			1		"		
br	25.11.	"	"			1		"		
bs	25.11.	"	"			1		"		
bt	25.11.	"	"			1		"		
bu	25.11.	"	"			1		"		
bv	25.11.	"	"			1		"		
bv	25.11.	"	"			1		"		
bw	25.11.	"	"			1		"		
bx	25.11.	"	"			1		"		
by	25.11.	"	"			1		"		
bz	25.11.	"	"			1		"		
ca	25.11.	"	"			1		"		
cb	25.11.	"	"			1		"		
cc	25.11.	"	"			1		"		
cd	25.11.	"	"			1		"		
ce	25.11.	"	"			1		"		
cf	25.11.	"	"			1		"		
cg	25.11.	"	"			1		"		
ch	25.11.	"	"			1		"		
ci	25.11.	"	"			1		"		
cj	25.11.	"	"			1		"		
ck	25.11.	"	"			1		"		
cl	25.11.	"	"			1		"		
cm	25.11.	"	"			1		"		
cn	25.11.	"	"			1		"		
co	25.11.	"	"			1		"		
cp	25.11.	"	"			1		"		
cq	25.11.	"	"			1		"		
cr	25.11.	"	"			1		"		
cs	25.11.	"	"			1		"		
ct	25.11.	"	"			1		"		
cu	25.11.	"	"			1		"		
cv	25.11.	"	"			1		"		
cv	25.11.	"	"			1		"		
cw	25.11.	"	"			1		"		
cx	25.11.	"	"			1		"		
cy	25.11.	"	"			1		"		
cz	25.11.	"	"			1		"		
da	25.11.	"	"			1		"		
db	25.11.	"	"			1		"		
dc	25.11.	"	"			1		"		
dd	25.11.	"	"			1		"		
de	25.11.	"	"			1		"		
df	25.11.	"	"			1		"		
dg	25.11.	"	"			1		"		
dh	25.11.	"	"			1		"		
di	25.11.	"	"			1		"		
dj	25.11.	"	"			1		"		
dk	25.11.	"	"			1		"		
dl	25.11.	"	"			1		"		
dm	25.11.	"	"			1		"		
dn	25.11.	"	"			1		"		
do	25.11.	"	"			1		"		
dp	25.11.	"	"			1		"		
dq	25.11.	"	"			1		"		
dr	25.11.	"	"			1		"		
ds	25.11.	"	"			1		"		
dt	25.11.	"	"			1		"		
du	25.11.	"	"			1		"		
dv	25.11.	"	"			1		"		
dv	25.11.	"	"			1		"		
dw	25.11.	"	"			1		"		
dx	25.11.	"	"			1		"		
dy	25.11.	"	"			1		"		
dz	25.11.	"	"			1		"		
ea	25.11.	"	"			1		"		
eb	25.11.	"	"			1		"		
ec	25.11.	"	"			1		"		
ed	25.11.	"	"			1		"		
ee	25.11.	"	"			1		"		
ef	25.11.	"	"			1		"		
eg	25.11.	"	"			1		"		
eh	25.11.	"	"			1		"		
ei	25.11.	"	"			1		"		
ej	25.11.	"	"			1		"		
ek	25.11.	"	"			1		"		
el	25.11.	"	"			1		"		
em	25.11.	"	"			1		"		
en	25.11.	"	"			1		"		
eo	25.11.	"	"			1		"		
ep	25.11.	"	"			1		"		
eq	25.11.	"	"			1		"		
er	25.11.	"	"			1		"		
es	25.11.	"	"			1		"		
et	25.11.	"	"			1		"		
eu	25.11.	"	"			1		"		
ev	25.11.	"	"			1		"		
ev	25.11.	"	"			1		"		
ew	25.11.	"	"			1		"		
ex	25.11.	"	"			1		"		
ey	25.11.	"	"			1		"		
ez	25.11.	"	"			1		"		
fa	25.11.	"	"			1		"		
fb	25.11.	"	"			1		"		
fc	25.11.	"	"			1		"		
fd	25.11.	"	"			1		"		
fe	25.11.	"	"			1		"		
ff	25.11.	"	"			1		"		
fg	25.11.	"	"			1		"		
fh	25.11.	"	"			1		"		
fi	25.11.	"	"			1		"		
fj	25.11.	"	"			1		"		
fk	25.11.	"	"			1		"		
fl	25.11.	"	"			1		"		
fm	25.11.	"	"			1		"		
fn	25.11.	"	"			1		"		
fo	25.11.	"	"			1		"		
fp	25.11.	"	"			1		"		
fq	25.11.	"	"			1		"		
fr	25.11.	"								

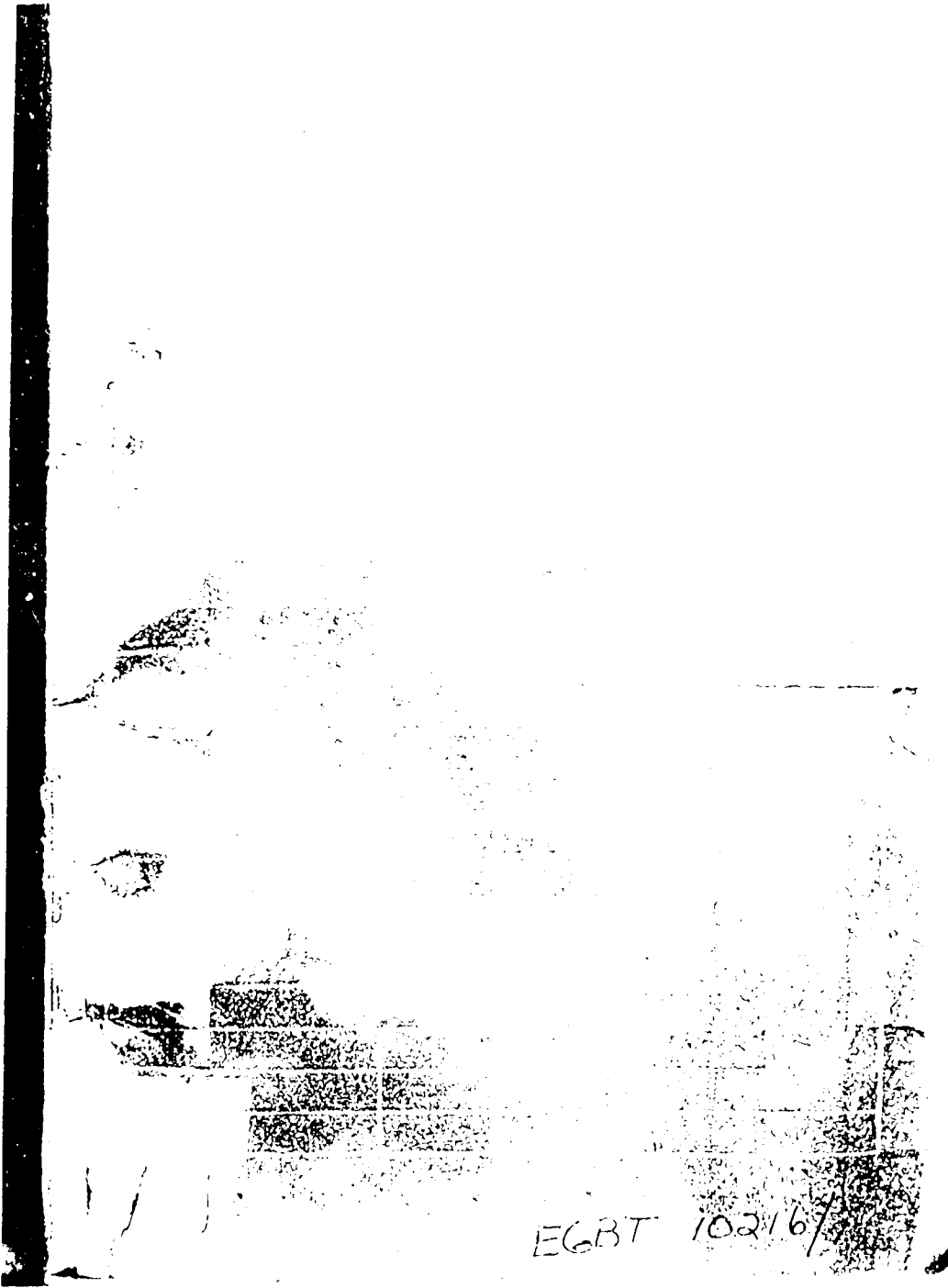

EGBT 10216/3

BEST AVAILABLE COPY

BEST AVAILABLE COPY

EGBT10216

Verzeichnis
der Dozenten
an den wissenschaftlichen
Hochschulen

Nationalsozialistische

Deutsche Arbeiterpartei

EGBT 10216/1

Der Stellvertreter des Führers

München, den 6. April 1936
Braunes Haus Stp.

Stab
Hochschulkommission. An den
Ho.-Wz.

NSD - Lehrerbund

im Hause.

Vertraulich!

Aus kulturpolitischen Gründen wird von massgeblicher Seite beabsichtigt, an einer chinesischen Universität, an der ohnedies eine Reihe deutscher Lehrkräfte vorhanden sind, ein deutsch-chinesisches Seminar zu errichten. Können Sie uns eine politisch zuverlässige wie fachlich hervorragende Persönlichkeit als Leiter vorschlagen ?-

Heil Hitler !

R. W.

N.S.C.B. Reichsamtleitung Bayreuth.
Eingeg. 14. April 1936
Weitergeleitet
Ereignet am:

Dr. Wilhelm Classen

Heidelberg, 25. IV. 36.

An die
Reichsleitung des NSLB
Amt Grenze und Ausland
Bayreuth.

EG. BT 10216/1

Betr.: Anfrage vom 21. IV. 36,
Akt. Z. Nr. 100-03/1
Wusung Universität.

In der Anlage reiche ich zwei Gutachten über Persönlichkeiten herein, die nach meiner Auffassung für die Leitung des Seminars an der Wusung Universität in Betracht gezogen werden könnten. Zwei weitere stelle ich in Aussicht, nachdem ich weitere Ermittlungen abgeschlossen habe. Eine Gewissheit, dass die Genannten gegebenenfalls zur Übernahme des Postens bereit wären, kann ich nicht zusichern, da ich, ihrem Auftrag entsprechend, die Sondierung vertraulich vornahm. Für einige Einzelheiten der Gutachten habe ich Rücksprache genommen mit dem Gaudozentenbundsführer Prof. Dr. Ernst Krieck, der mit mir in der Beurteilung der Genannten einig geht.

Im Grossen und Ganzen liegen die Dinge hinsichtlich der Auslese so, dass unter den jüngeren Germanisten nicht sehr viel Geneigtheit besteht, auf längere Zeit hinaus zu gehen. Soweit die Dozenten und habilitierten Assistenten wirklich fachlich hervorragend sind, sind ihre Aussichten auf Erlangung einer Professur z. Zt. ziemlich gut: darin liegt für sie ein deutlich bemerkbarer Anreiz, zunächst einmal in der Heimat die ersehnte berufliche Sicherstellung abzuwarten. Ich habe den Eindruck, als wenn diese Überlegung auch bei den Begutachteten nicht ganz unwirksam sein wird. Darum stelle ich auch noch einige andere Gutachten in Aussicht. Es würde die Auswahl und die Begutachtung erleichtern, wenn Sie Näheres mitteilen könnten über die Art der Arbeit und über die Dauer des Kontraktes.

Heil Hitler!

Wilhelm Classen.

Hauptamt		S L C.	
Erzlicher		Bayreuth.	
Eing. 28. 7. 36		013769	
G.R.	O.S.	I	II
		VI	VII
		VIII	

Dr. Wilhelm Classen

Heidelberg, den 5. Mai 1936
Bismarckstrasse 17.

Herrn
Reichssachbearbeiter
Bernhard Eichinger
NSLB, Bayreuth.

EGBT 10216 / 1

Sehr geehrter Pg. Eichinger,

zur Zeit weilt ein naher Verwandter des chinesischen Wirtschaftsministers hier. Bei einer Rücksprache mit ihm ergab sich, dass von Wusung aus u. U. eine wichtige Querverbindung geschaffen werden kann einmal zu den kulturpolitisch wichtigen Komittés der Kuomintang, dann auch zur nächsten Umgebung von Tschiang kai schek, schliesslich auch zu kulturpolitisch z. Zt. stark interessierten Kreisen der südchinesischen Wirtschaft. Ich kann mir denken, dass der zukünftige Leiter des Deutschen Seminars an der Tung chi=Uni=versität gegebenenfalls diese Möglichkeiten in der gleichen Art wahrnehmen und auswerten kann, wie ich es sr. Zt. in Japan für das Aussenpolitische Amt der Partei getan habe. Voraussetzung dafür ist dann natürlich, dass der Betreffende dazu den erforderlichen Takt, das nötige Sachwissen und ein hohes Mass von Geschicklichkeit mitbringt. Bei der endgültigen Auswahl des zukünftigen Leiters müsste nach m. M. sehr scharf darauf gesehen werden. Vor seinem Herausgang wäre eine Einführung in die schwierige Art derartiger Arbeit wohl angebracht.

Falls die Auffindung eines geeigneten Kandidaten schwierig sein sollte, würde ich evt. den Gedanken erwägen, mich selber für Wusung in Vorschlag zu bringen. Ich kann diesen Plan im Augenblick allerdings nur von sehr fern her ansehen, wäre Ihnen aber doch verbunden, wenn Sie mir gelegentlich einmal Ihre Auffassung darüber mitteilen würden.

Heil Hitler!

Wilhelm Classen

Hauptamt		S 3 2 3.	
Erziehungs		Bayreuth.	
Empf. 25.36		014773	
g. n.	o. s.	✓	II III I
			VI VII VIII

BEST AVAILABLE COPY

18. Mai 1936.

EGBT 10216/1

An den
Stab des Stellvertreters
des Führers,
Hochschulkommission,
München,
Braunes Haus.

100-02/ch.

Betr.: Deutsch-chinesisches Seminar in Wooning.

Als Leiter eines deutsch-chinesischen Seminars an der Universität in Wooning können wir folgende Persönlichkeiten in Vorschlag bringen:

- 1.) Universitätsassistent Dr. Hermann Eckert (Vollgermanist mit den Nebenfächern: Volkskunde, Geschichte und Englisch), Mannheim.
- 2.) Dozent Dr. phil. habil. Richard v. Kienle, Heidelberg.
(Germanist, vergleichende Sprachwissenschaft).
- 3.) Dg. Otto Neumeister (Germanist - vier Jahre an der deutschen Oberrealschule in Swakopmund und zwei Jahre an der deutsch-chinesischen Oberrealschule in Kobot), Regensburg.
- 4.) Dr. Wilhelm Claffen, Heidelberg, Bismarckstr. 17.
(Germanist, mehrere Jahre in Tokio, sehr verdienstvoller Mitarbeiter des Außenpolitischen Amtes).

Wir fügen über jede der genannten Persönlichkeiten Einzelunterlagen bei.

Seit Hitler!

BEST AVAILABLE COPY

Lehrverwaltung - NS-Lehrerbund
Hauptabt. Schrifttum
(Beauftragungsabteilung).

Hauptamt für Erzieher
u. S. Lehrerbund

eing. 27. MRZ. 39 020292

I	II	III	IV	V
HA	GF	VI	VII	VIII

Ort **BADEN**

Name **CLASSEN, Wilhelm**

EGBT 10216/1

Beruf (Titel) **Dozent**

Anschrift **Heidelberg, Am den Neckarspitze 12**

Schule und Schulort **Universität, Heidelberg**

Geboren am **23. Okt. 1903** in **A. Tönis**

Glaubensbekenntn. **gottgl.**

Studiengang **Seminar, gym. Profexprüfung, Universität, St.-Königung, philol.**

Staatsexamen, Auslandsdienst, Habilitation, Dozentur.

Wissenschaftliche und schriftstellerische Tätigkeit (in Zeitschriften,
eigene Werke, Verlag und Erscheinungsjahr angeben).

1. Studien zur Sexualpädagogik. Langensalza 1928
2. Theorie der Anthropologie im völkisch-politischen Licht. Karlsruhe 1937.
3. Baumgestaltung des Reiches. Arbeiter zur ausw. Kulturpolitik. Heidelberg 1938.
4. Beiträge zur auslandskundlichen u. auslandspolitischen Schulung. " 1938.
5. Aufsätze in Volk im Norden
Badische Schule.

Welches Fachgebiet wollen Sie befragen? (Genau angeben auf welche
Erscheinung).

politische Auslandskunde.

BEST AVAILABLE COPY

Politische Beschäftigung: *44, NSDAP, NSDAP, NSDAP, NSDAP*
Bessere Parteizugehörigkeit *nein*

Welche Funktion bekleideten Sie dort?
Welchem Lehrervereine gehörten Sie an?

EGBT 10216/1

Welche Funktion bekleideten Sie dort?
Eintritt in die NSDAP *1. unvoll. : 1. 1. 34*
Eintritt in den NSDAP *1. 2. 33*

Japen Mitgliedsnummer *3444 913*
" Mitgliedsnummer ?

Zugehörigkeit zur SA, SS, NS und seit wann, welche Charge
44 Oberaufseher; seit 1935

Wie Funktion in SA, NSDAP seit wann

Gemeinschaftsleiter für Grenz- u. Ausland seit 1935.

Kristliche Abstammung: *ja*

Ich versichere hiermit an Eidesstatt: Mir sind trotz sorgfältiger Prüfung keine Umstände bekannt, welche die Annahme rechtfertigen könnten, daß ich und meine Ehefrau von nichtarischen Eltern oder Großeltern abstammen; insbesondere hat keiner meiner Eltern oder Großeltern Teile zu irgend einer Zeit der jüdischen Religion angehört.

Ich versichere an Eidesstatt obige Angaben wahrheitsgetreu gemacht zu haben.

Wilhelm Classen
.....
Unterschrift

Beschäftigung und Beurteilung durch die Kreis- bzw. Gauverwaltung:

Pf. Classen ist durchaus zuverlässig. Er hat bei uns Grenze und Ausland. Er kann in jeder Weise empfohlen werden.

Heil Hitler !



[Signature]
.....
Unterschrift.

SCHEN

Dr. Wilhelm Classen
Privatdozent

Seidelberg

An der Neckarspitze

EGBT 10216/1

Schreibmaschinstelle.

1761/38

CC

11.4.1938

Von der Gewaltdung Baden wurden Sie
uns als Beauftragter für das Sachgebiet "Ausland-
beurteilung" empfohlen. Wir würden uns freuen,
wenn wir Sie als Lektor gewinnen könnten. Sollen
Sie zur Mitarbeit bereit sein, so bitten wir
Sie, die beiliegenden Fragebogen auszufüllen und
mit einem Lichtbild versehen über Ihre Verwaltung
an uns zurückzusenden.

Seit 1938

Seiten des Hauptstaatsarchivs