

~~SECRET~~

~~SECRET
US OFFICIALS ONLY~~

25X1

25X1

This is UNEVALUATED Information

Ministerium für Aufbau

Berlin W 1, Leipzigerstrasse 5 - 7

25X1

Minister	<u>WINKLER</u> , Heinz	CDU	
Staatssekretär	<u>KOSEL</u> , Gerhard	SED	
Staatssekretär	<u>HAFRANG</u> , Josef	SED	
1. Stellv.d.Min.	<u>WOLF</u> , Joachim	SED	
2. Stellv.d.Min.	<u>HERRMANN</u> , Rudi	SED	
Sowj. Berater	<u>TOTSCHILIN</u> , A.W.		
Sowj. Berater f. Planung	<u>BARSUNOW</u> , Wladimir Alexejewitsch		(VII/55)
Parteisekretär	<u>ALTNAU</u> , Alfred	SED	
BGL	<u>WEIGAND</u> , Ernst	SED	
Kontrollstelle	<u>KLAWE</u> , Günther	SED	

25X1

~~SECRET~~

25X1

SECRET
~~US OFFICIALS ONLY~~

Zentrale Abteilungen

Abt. Kader	<u>SACHSE</u> , Alfred	SED
Abt. Hoch- und Fachschulen	<u>GRÜNBERG</u> , Hans	SED
	Der Abteilung untersthen:	
	3 Hochschulen	
	15 Fachschulen	
Abt. Zentrale Referate	<u>DONATH</u> , Gerhard	SED
Stellenplan- sachbearbeiter		
Rechts- u. Vertrags- schiedsstelle	<u>WESTPHAL</u> , Erich	SED
Haushalt	<u>NIENDORF</u> , Willi	SED
VS-Stelle	<u>TRAEDE</u> R, Frieda	SED
Pressestelle	<u>BARTHEL</u>	SED
Betreuung der Intelligenz	<u>KUK</u> , Gertrud	SED
Allg. Verwaltung	<u>RADOJEWSKI</u> , Gerda	SED
Archiv	<u>KUNIGK</u> , Werner	SED
Poststelle	<u>BOGEMEHL</u> , Hedwig	SED
Fahrdienst	<u>SCHLICHTING</u> , Erich	
Zentr.Abt. Planung u. Koordinierung	<u>SEELE</u> , Herbert	SED
Abt. Transportplan		
Schrottbeauftragter	<u>STEPHAN</u> , Otto	SED
Energiebeauftragter	<u>OTTO</u> , Heinz	SED
Brennstoffbeauf- tragter	<u>RICHTER</u> , Herbert	SED
Hauptbuchhalter mit Revision	<u>HEBEL</u> , Hans	SED

~~SECRET~~~~SECRET~~
~~US OFFICIALS ONLY~~

25X1

Hochschule für Architektur	Weimar
Hochschule für Bauwesen	Cottbus
Hochschule für Bauwesen	Leipzig
Fachschule für Baustoffe	Apolda
Fachschule für Bauwesen	Berlin
Fachschule für Bautechnik	Blankenburg
Fachschule für Bauwesen	Erfurt
Fachschule für Bauwesen	Greiz
Fachschule für Bauwesen	Glauchau
Fachschule für Bauwesen	Gotha
Fachschule für Bauwesen	Görlitz
Fachschule für Bauwesen	Leipzig
Fachschule für Bauwesen	Magdeburg
Fachschule für Bauwesen	Neustrelitz
Fachschule für Bauwesen	Wismar
Fachschule für Bauwesen	Zittau
ZA Fernstudium der Fachschulen für Bauwesen	Leipzig

25X1

~~SECRET~~
~~US OFFICIALS ONLY~~

25X1

Bereich Technik und Entwurf

<u>HA Technik</u>	<u>SCHÜTTAUF</u>	SED
Abt. Produktionstechnik	<u>HÖHNE</u> , Herbert	SED
Abt. Baustoffe	<u>ZENTHÖFER</u> , Ernst	SED
Abt. Forschung u. Techn. Wissenschaftl. Zusammenarbeit (TWZ)	<u>WOBUS</u> , Gerhard	SED
Abt. Zentrales BfE (Büro f. Erfinderwesen)	<u>FAISTEL</u> , Paul	SED
Abt. Baurecht und Bauaufsicht	<u>BÖNICKE</u> , Gerhard	SED
Hauptsicherheitsinspektion	<u>VÖLKER</u> , Walter	SED

Der HA Technik unterstehen direkt:

Institut für Bauindustrie, Leipzig N 22,
 Kickerlingsberg 18

Forschungsinstitut für Baustoffe, Weimar,
 Geschwister Scholl-Str.7

<u>HV Städtebau u. Entwurf</u>	<u>SCHNEIDERATUS</u> , Werner	SED
Abt. Planung	<u>HANKE</u> , Ditmar	
Abt. Finanzen	<u>DOBERENTZ</u> , Theodor	
Abt. Industriebau	<u>VOSS</u> , Johannes	
Abt. Typung	<u>MARQUARDT</u> , ? vorm. Hauptmann der KVP im <u>MdI</u> .	
Abt. Stadt- u. Dorfplanung	<u>UHLMANN</u> , Hans	SED
Abt. Architektur	<u>FLIERL</u> , Johann	SED
Plankammer	<u>WENDT</u> , Erich	

Der Hauptverwaltung unterstehen direkt:

17 Entwurfbüros
 die Abt. Aufbau bei den Räten der Bezirke
 die Bezirks-Entwurfbüros für Hochbau

~~SECRET~~
~~US OFFICIALS ONLY~~

25X1

Staatliche Entwurfsbüro für Stadt- und Dorfplanung	Halle/S.
Entwurfsbüro f. Ind. Bau	Rostock
Entwurfsbüro f. Ind. Bau	Stralsund
Entwurfsbüro f. Ind. Bau	Magdeburg
Entwurfsbüro f. Ind. Bau	Halle
Entwurfsbüro f. Ind. Bau	Dessau
Entwurfsbüro f. Ind. Bau	Erfurt
Entwurfsbüro f. Ind. Bau	Jena
Entwurfsbüro f. Ind. Bau	Dresden
Entwurfsbüro f. Ind. Bau	Dresden-Süd
Entwurfsbüro f. Ind. Bau	Leipzig
Entwurfsbüro f. Ind. Bau	Karl-Marx-Stadt
Entwurfsbüro f. Ind. Bau	Berlin I
Entwurfsbüro f. Ind. Bau	Berlin II
Entwurfsbüro für Ind. Bahnbau	Berlin
Entwurfsbüro f. Typung	Berlin

~~SECRET~~
~~US OFFICIALS ONLY~~Bereich Bauindustrie

25X1

25X1

HA BauindustrieHEUBERT

SED

Abt. Planung

SCHUBERT, KurtAbt. Finanz- u. Betriebs-
wirtschaftKLUGMANN, Heinz

Abt. Arbeit

BALGER, Paul

SED

Abt. Organisation u.
Technik der Baupro-
duktionVOGEE, Hans-Dietr.

SED

Abt. Kostenplanung
und PreiseALBRECHT, MartinAbt. Materialwirt-
schaftLUTHER, Heinz

Von der HA Bauindustrie werden angeleitet:

die Abteilungen Aufbau bei den Räten der Bezirke.

HA SchwerpunktbautenSIEWERT, Robert

SED

Abt. Wohnungsbau

SCHARLAU, Erwin

SED

Abt. Ländliches Bauwesen

PLASCHKE, Ernst

SED

Abt. Sonderbauten

LIERSCH, Paul

SED

Abt. Bauschwerpunkte

SIEBERT, Horst

SED

Der HA Schwerpunktbauten unterstehen direkt:

die VVB Zentrale Sonderbaubüros (ZSBB), Potsdam,
Puschkinallee 7

mit 17 Sonderbaubüros,

der Sonderbaustab Erzbergbau, Chemnitz, Waisenstr. 14.

~~SECRET~~

SECRET

US OFFICIALS ONLY

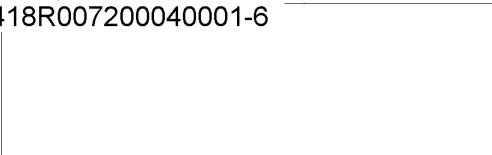

25X1

HV Spezialbetriebe u. HV BUBL
Spezialbaubetriebe

SED

Abt. Planung

PAULIGK, Norbert

Abt. Arbeit

KIRPEIT, Ulrich

SED (?)

Abt. Versorgung

ALTMANN, Otto

SED

Abt. Produktions-
kontrolle

SCHAAR, Paul

Der HV Spezialbetriebe unterstehen direkt:

6 Spezialbaubetriebe

4 Baumechanikbetriebe

1 Leitstelle für Baumaschinenersatzteile

~~SECRET~~
US OFFICIALS ONLY

~~SECRET~~
US OFFICIALS ONLY

~~SECRET~~
~~US OFFICIALS ONLY~~

25X1

Bereich Baustoffindustrie

HV Baustoffindustrie KINZE SED

das Zentrale Projektierungs- und Konstruktionsbüro
für Baustoffindustrie (ZPKB) in Halle/S. C2, Kl.
Steinstrasse 8.

Abt. Plankoordination KÜHN, Heinz
Abt. Finanzen FISCHER, Hans SED (?)
Abt. Material/versorgung JAHN, Otto
Abt. Arbeit GIESE, Hugo SED
Abt. Absatz GERBE, Paul SED (?)
Abt. Örtl. Industrie WILLE, Walter

Der HA untersteht direkt:

die DHZ Baustoffe, Berlin-Karlshorst, Junker-Jörgstr.9
mit 14 Niederlassungen;

die HA leitet an: über die Abt. Aufbau bei den Räten
der Bezirke die örtlichen Baustoffbetriebe.

HV Bindemittel und Bauelemente

HV Leitung RICKELEN, Dyrk van SED
Hauptbuchhalter SAKAR, Otto
Abt. Plankoordination
und Ökonomik JANNEK, Gerhard
Abt. Technik APITZSCH, Wolfgang SED (?)
Prod. Abt. Bauelemente KALB, Werner FDJ
Prod. Abt. Bindemittel LEMPE, Heinz

25X1



~~SECRET
US OFFICIALS ONLY~~

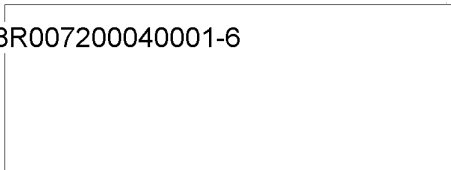

Der HV unterstehen direkt:

25X1
25X1

17 Betriebe der Zement-, Gips-, Kalk- und
Betonindustrie.

HV Grobkeramik und Natursteine

HV-Leiter	<u>LAMPE</u>	SED
Abt. Plankordinierung und Ökonomik	<u>PAHDE</u> , Engelbert	SED
Hauptbuchhaltung	<u>FEHLINGER</u> , Paul	
Prod.Abt. Grobkeramik	<u>SCHNEIDER</u> , Rudolf	
Abt. Technik	<u>DOLGE</u> , Paul	
Prod.Abt.Natursteine	<u>STEMMLER</u> , Alfred	

Der HV unterstehen direkt:

12 Betriebe der Naturstein-, Ziegel-, Platten-
und Kreideindustrie.

~~SECRET~~

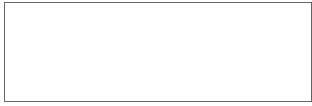

25X1

~~SECRET~~
~~US OFFICIALS ONLY~~

25X1

25X1

Ministerium für Aufbau

(Gliederungsschema)

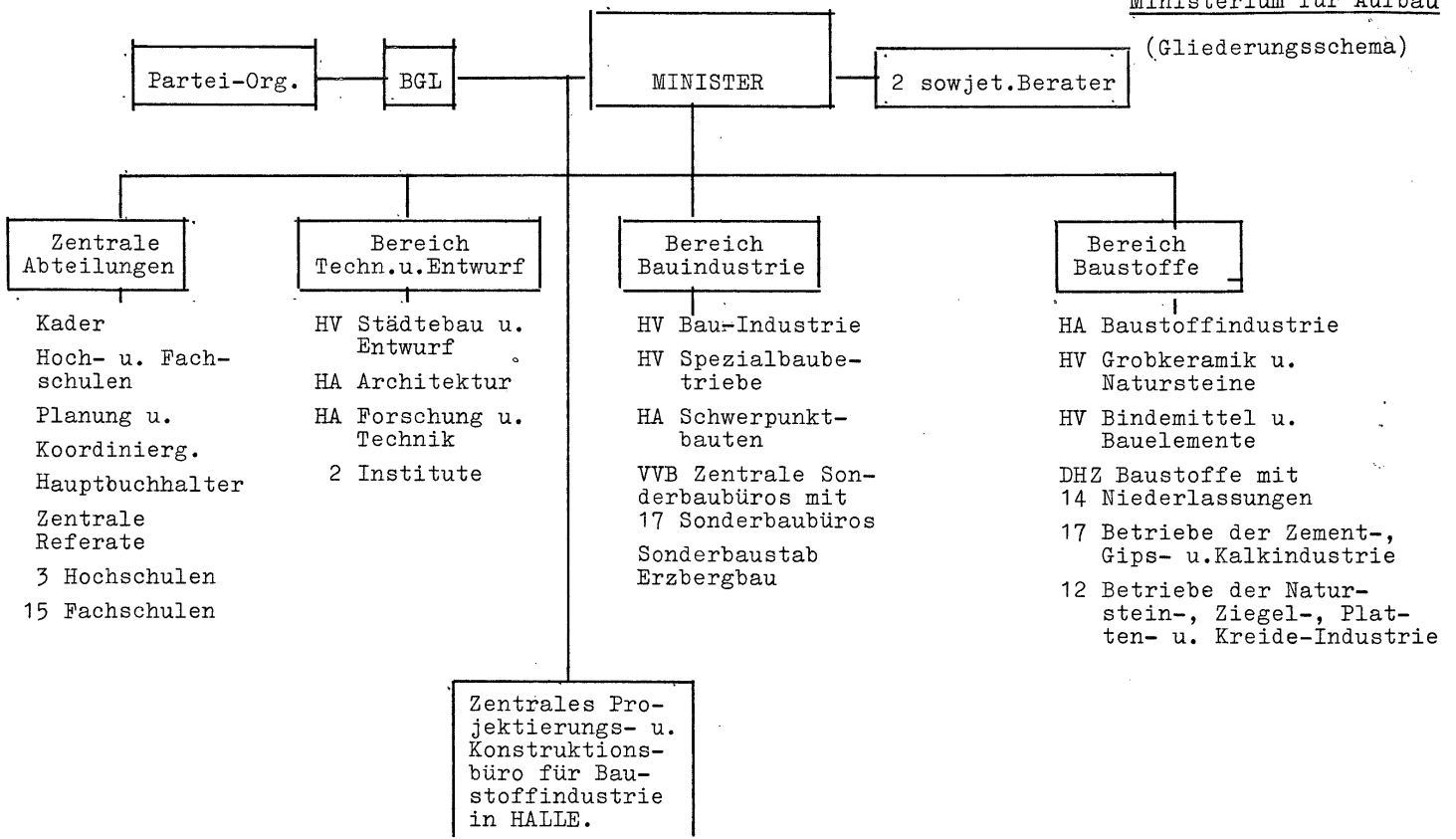

25X1