

BEST AVAILABLE COPY

PRIORITY

EGDA-81229/10
24 Feb 66

(Name and address of requesting agency)

Berlin Document Center,
U.S. Mission Berlin
APO, U.S. Forces, 09742

EGDA-81229/10

Date: 31 January 1966

T-URGENT

It is requested that your records on the following named person be checked:

Name: **Dr. BARTELS**
Place of birth: **Zerbst** or **Weende**
Date of birth: **17 September 1911** or **2 March 1908**
Occupation:
Present address:
Other information:

1379525/546
2 Photos Attached

It is understood that the requested information will be supplied at cost to this organization, and that payment will be made when billing is received.

6277
(Telephone No.)

CRS
Charles R. Stone
(Signature)
Executive Officer

(This space will be filled in by the Berlin Document Center)

| | Pos. | Neg. | | Pos. | Neg. | | Pos. | Neg. |
|----------------------|------|------|----------------------|------|------|---------------------|------|------|
| 1. NSDAP Master File | --- | --- | 7. SA | --- | --- | 13. NS-Lehrerbund | --- | --- |
| 2. Applications | --- | --- | 8. OPG | --- | --- | 14. Reichsarztammer | --- | --- |
| 3. PK | --- | --- | 9. RWA | --- | --- | 15. Party Census | --- | --- |
| 4. SS Officers | --- | --- | 10. EWZ | --- | --- | 16. | --- | --- |
| 5. RUSHA | --- | --- | 11. Kulturkammer | --- | --- | 17. | --- | --- |
| 6. Other SS Records | --- | --- | 12. Volksgerichtshof | --- | --- | 18. | --- | --- |

For explanation of abbreviations and terms, see other side.

NSDAP Master File, SS Officers File, Race and Settlement Files, Party Census File and Miscellaneous:

Dr. BARTELS, Albert
Born: September 17, 1911 at Zerbst
Occupation: Physician.

NSDAP Master File, Party Correspondence, SS Officers File, Race and Settlement Files, Miscellaneous:

Dr. BARTELS, Erich
Born: March 2, 1908 at Weende
Occupation: Kriminalkommissar.

Attached are photocopies of the pertinent parts of our records concerning two different persons.

Lucille M. Petterson
Lucille M. Petterson
Director
Berlin Document Center

EGDA-81229/10 CS COPY

(Date Request Received)

(Date Answer Transmitted)

DECLASSIFIED AND RELEASED BY
CENTRAL INTELLIGENCE AGENCY
SOURCE METHODS EXEMPTION 3828
NAZI WAR CRIMES DISCLOSURE ACT
DATE 2001 2006

~~SECRET~~ (When Filled In)

[
EBBA 81229/10
24 Jul 1966

PHOTO MOUNTING SHEET

NOTE

THE ORIGINAL OF THIS PHOTOGRAPH(S) CAN BE OBTAINED BY CALLING IP/FILES

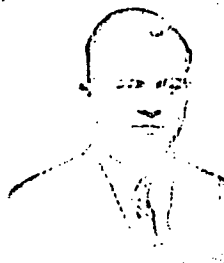

BARTELS ALBERT /OR/

Der Reichsorganisationsleiter
der NSDAP.
Hauptorganisationsamt
München 33



Bartels
EGRA-81229/10
Ortsgruppe: _____
Kreis: _____ Nr. _____
Gau: _____ Nr. _____

Fragebogen
für Parteimitglieder
Stand 1. Juli 1939

Parteistatistische Erhebung 1939

Block _____
Zelle _____

Dieser Fragebogen ist bis spätestens 3. Juli 1939 genau und gut leserlich von jedem Parteigenossen auszufüllen und zum Abholen bereit zu halten bzw. der zuständigen Ortsgruppe zuzustellen. Für Parteimitglieder, die z. Zt. bei der Wehrmacht Dienst tun oder sonst vorübergehend abwesend sind, ist der Fragebogen von der Ortsgruppe, notwendigenfalls mit Hilfe der Angehörigen des Parteimitgliedes, auszufüllen.
Jedes Parteimitglied hat nur einen Fragebogen auszufüllen!

A Personalien und NSDAP.-Mitgliedschaft

| | | |
|---|--|---|
| 1. Familienname: <i>Berwich</i> | 2. Vorname: <i>Albert</i> | 3. Geburtsdatum: <i>17. September 1911</i> |
| 4. Wohnort: <i>Berch-Abbau</i> | 5. Straße, Platz usw. Nr.: <i>Hofstraße 6</i> | 6. Familienstand: <i>verheiratet, ledig, verwitwet, geschieden, nicht mehr lebend</i> (Nichtzutreffendes streichen) |
| 7. Anzahl der lebend. Kinder davon unter 18 Jahren Falls beide Ehegatten Parteimitglieder sind, ist die Zahl der Kinder nur bei der Ehefrau einzuzahlen! | 8. Sind Sie: gottgläubig, evangelisch, katholisch, Angehöriger einer sonstigen Religionsgemeinschaft, gläubigste? <i>nein</i> Männlich ist die rechtliche Zugehörigkeit (Nichtzutreffendes streichen) | |
| 9. Parteieintritt am: <i>22. II. 1933</i> | 10. Mitgliedsnummer: <i>3087 913</i> | 11. Goldenes Ehrenzeichen? (Nur Gau Ehrenzeichen) <i>nein</i> (Nichtzutreffendes streichen) |
| | | 12. Blutorden? <i>nein</i> (Nichtzutreffendes streichen) |

B Stellung im Beruf

(Zutreffendes ankreuzen)

Parteimitglieder, die hauptsächlich in der Partei, deren Gliederungen oder angeschlossenen Verbänden tätig sind, kennzeichnen dies außerdem durch zusätzliches Ankreuzen in der zutreffenden Zeile 1, 2 oder 3 der Spalte „Hauptfamlich“

| | | Hauptfamlich | | |
|---|-----------------------------|--------------|---------------------------|--|
| 1. Handarbeiter | | | a Handwerker | 5. Selbständiger Berufsloser (Rentner, Pensionär) |
| 2. Angestellter | | | b Kaufmann | 6. Angehör. ohne Hauptberuf (Studenten usw.) ohne Hausfrauen |
| 3. Beamter im öffentl.-rechtl. Dienstverhältnis | o Lehrer b übrige Beamte | | c Bauer, Landwirt Pächter | 6. a) Hausfrau |
| | | | d Freier Beruf | |
| | | | | |

C Mitgliedschaft u. Tätigkeit in den Gliederungen, angeschl. Verbänden, Vereinen usw.

(Zutreffendes ankreuzen)

| I | | II | | III | | IV | |
|-------------|-------------|---------------------------|-------------|--|-------------|-------------------------------|-------------|
| Mitglied | darin tätig | Mitglied | darin tätig | Mitglied | darin tätig | Mitglied | darin tätig |
| 1 SA | | 9 NS.-Frauenshaft | | 19 NS.-Kriegsopferversorgung | | 29 Rotes Kreuz | |
| 2 <i>ff</i> | <i>X</i> | 10 Deutsch. Frauenwerk | | 20 NS.-Bund D. Technik | | 30 Feuerschutzpolizei | |
| 3 NSKK | | 11 NSD.-Studentenbund | | 21 Reichsnährstand | | 31 NS.-Reichskriegerbd. | |
| 4 NSFK | | 12 NSD.-Dozentenbund | | 22 Reichsluftschutzbund | | 32 Berufsverbände | |
| 5 HJ | | 13 Deutsche Arbeitsfront | | 23 NS.-Reichsbund für Leibesübungen | | 33 Sängerbund (Gesangvereine) | |
| 6 BDM | | 14 NS.-Volkswohlfahrt | <i>X</i> | 24 NS.-Altherronbund d. D. Studenten | | 34 Reichskulturkammer | |
| 7 JV | | 15 NSD.-Ärztobund | | 25 Reichsb.d. Kinderreich. | | 35 Konfessionell. Vereine | |
| 8 JVA | | 16 NS.-Rechtswahrerbnd. | | 26 Volksbd. f. d. Deutschland i. Ausland | | 36 Sonstige Vereine | |
| | | 17 Reichsbd. d. D. Beamt. | | 27 Kolonialbund | | 37 | |
| | | 18 NS.-Lehrerbund | | 28 Technische Nothilfe | | 38 | |

BEST AVAILABLE COPY

Mitglieds Nr. 3057913 Vor- und Zuname Bartels Albert EGBA-81229/10

Geboren 17.9.11 Ort Zerbst/Anh.
Beruf Stw. Ledig, verheiratet, verw.
Eingetreten 1.5.33
Ausgetreten
Wiedereingetr.

Wohnung
Ortsgr. Gau

Wohnung
Ortsgr. Gau

Wohnung B F
Ortsgr. Gau Thüringen

Wohnung
Ortsgr. Gau

Bad Frankenhausen
Thür. 73812
Wohnung B-Dahlen, Brittenallee 9.
Ortsgr. Berlin Gau Berlin

Wohnung
Ortsgr. Gau

D Tätigkeit als Polit. Leiter, Leiterin d. NS-Frauensch., Walter, Walterin od. Warte

Nur auszufüllen von zur Zeit tätigen Politischen Leitern, Leiterinnen der NS-Frauenschaft, Waltern, Walterinnen oder Warten!

Solfern mehrere Aufgaben in Personalunion erfüllt werden, ist nur ein Amt oder Sachgebiet anzugeben. Welche Tätigkeit einzutragen ist, soll jeder auf Grund der höchsten politischen Dienststellung oder des Umfanges der Arbeit oder der Wichtigkeit der Tätigkeit selbst bestimmen!

1. Dienststelle, in der die Tätigkeit ausgeübt wird (z. B. Ortsgruppe, Ortsverwaltung DAF, Kreisfrauenschaftsleitung, Gauverwaltung für Volkswohlfahrt usw.)

2. Genaue Angabe des Amtes, der Abteilung oder des Sachgebietes (z. B. Organisation, Kasse, Propaganda, Zellenleiter, Blockobmann)

3. Dienststellung (nicht Dienstrang!) (z. B. Leiter eines Amtes, Leiter einer Stelle, Leiter einer Abteilung, Zellenwarter, Blockleiter)

4. Wie wird die vorgenannte Tätigkeit ausgeübt?

Hauptamtlich — ehrenamtlich
(Nichtzutreffendes streichen)

5. Wird der angegebene Dienst innerhalb der Wohn-Ortsgruppe ausgeübt

ja — nein

(Nichtzutreffendes streichen)

Wenn nein, in welcher

- a Ortsgruppe: (Ortsverwaltung)
- b Kreisleitung: (Kreisverwaltung)
- c Gauleitung: (Gauverwaltung)

E Dienstkleidung und eigene Ausrüstung als Politischer Leiter

An Dienstkleidung und eigener Ausrüstung sind vorhanden:
(Zutreffendes ankreuzen)

| | | a | b |
|----|---------------------------------------|-------|------|
| | | braun | grau |
| 1 | Stiefel (schwarz) | | |
| 2 | Schuhe und Gamaschen | | |
| 3 | Diensthose (hellbraun) | | |
| 4 | Dienstbluse (hellbraun) | | |
| 5 | Dienstrock (hellbraun) | | |
| 6 | Dienstmantel | | |
| 7 | Dienstmütze Wehrmachtsschnitt IV | | |
| 8 | Leibriemen (hellhavannabr. 60 mm br.) | | |
| 9 | Pistole PPK. mit Tasche | | |
| 10 | Kochgeschirr | | |
| 11 | Brotbeutel und Feldflasche | | |
| 12 | Tornister | | |
| 13 | Zeltbahn | | |

F Sportabzeichen

(Zutreffendes ankreuzen)

- 1 SA-Sportabzeichen (Wehrsportabzeichen)
- 2 Reichssportabzeichen

Ich versichere, alle Angaben vollständig und wahrheitsgemäß gemacht zu haben.

Bolton den 3. *IX* 1939

J. Banteb.
Unterschrift

Fragebogen eingesammelt und überprüft:

[Signature] den 4. *IX* 1939

Unterschrift

Bearbeitungsvermerk der Ortsgruppe oder Kreisleitung:

den 1939

Unterschrift

Raum für weitere Bearbeitungsvermerke

Stamm-Nummer
55-0074

Gebührnis-Karte

Kriegsbeholdung

Beholdungs-Nummer
1532

Name: Bartels
 Vorname: Albert
 Dienstgrad: XXXXXX StubaF.
 Geb. Datum: 17.9.11
 Verh.: ja
 Besw.: ja
 Beförderungen:
 am 30.1.42 zum Stuf.
 am 30.8.43 zum StubaF.
 am 9.11.44 zum OstubaF.
 Dienstgrad: 1
 V.D.N.: X.XXXZ 30.8.43.
 Bef. Gruppe / Stufe: 28x18 07-15
4.11.15

10. Dienstl. Wohnsitz:
 11. Fam. Wohnsitz: Berlin
 12. Ortsklasse: S+3^o
 13. Gefallen an:
 Verstorben am:
 Vermisst am:
 Entlassen am:
 14. Versetzt zum
 Feldheer:
 Erf. Heer:
 15. Steuerkarte: ja
 16. Steuerfrei:

17. Kinderzuschläge für
 (Vorname, bei unv. Kindern auch Zunamen)
 1. _____ geb. _____
 2. _____ geb. _____
 3. _____ geb. _____
 4. _____ geb. _____
 5. _____ geb. _____
 6. _____ geb. _____
 7. _____ geb. _____
 8. _____ geb. _____
 9. _____ geb. _____
 10. _____ geb. _____
 11. _____ geb. _____
 12. _____ geb. _____
 Veränderungen in Kinderzuschlägen:
~~_____~~

18. Abrechnungsanfragen:
 Rechn. - Forderungen - Teilzahlungen
 ab: Kto. 461719
Commerzbank Depo R S
Berlin, Kurfürstendamm
 ab: _____
 ab: _____
 ab: _____

Erläuterungen der umseitigen Gebührensrechnungen

Spalte 3:
 Spalte 7: Verstorben auf den
30.8.43. zum 44. OstubaF.
mit Wirkung vom 9.11.44
 Spalte 11:

Spalte 4: m. V. v. 30.8.43. z. StubaF.
Nachz. Aug. 43. m. Jan. 44.
 Spalte 8:
 Spalte 12:

Spalte 5:
 Spalte 9:
 Spalte 13:

Spalte 6:
 Spalte 10:
 Spalte 14:

BEST AVAILABLE COPY

FGR A - 9 12 29 / 10

| Zeilenfeld der Steuerkarte | Zeitraum | 3 | 4 | 5 | 6 | 7 | 8 | 9 | 10 | 11 | 12 | 13 | 14 | 15 |
|----------------------------|------------------------------|--------------------------------|------------|------------|------------|------------|------------|------------|------------|------------|------------|------------|------------|----|
| | | von bis | von bis | von bis | von bis | von bis | von bis | von bis | von bis | von bis | von bis | von bis | von bis | |
| Zahlungsbezeichnung | | NB 6 6 6 6 6 6 6 6 6 6 6 6 6 6 | | | | | | | | | | | | |
| 1 | Steuerminderung | 469.96 | 1919.80 | 711.51 | | | | | | | | | | |
| 2 | Rückzahlbetrag | | | | | | | | | | | | | |
| 3 | Zinsen | | | | | | | | | | | | | |
| 4 | Dienstleistungen (Zinsen) | 96.- | 168.- | 108.- | | | | | | | | | | |
| 5 | ab: Ausgleichsbetrag EWGG | | | | | | | | | | | | | |
| 6 | ab: F.U. und übera. Gebühren | | | | | | | | | | | | | |
| 7 | Dienstleistungen (Krieg) | 273.96 | 1751.20 | 603.51 | | | | | | | | | | |
| 8 | zur Ermittlung | | | | | | | | | | | | | |
| 9 | des Steuerpflichtigen | | | | | | | | | | | | | |
| 10 | Gehalt | 7 | | | | | | | | | | | | |
| 11 | Steuerpflichtiges Einkommen | | | | 417 | 1243 | 1228 | 1455 | 514 | | | | | |
| 12 | Dienstleistungen (Krieg) | 373.96 | | | | | | | | | | | | |
| 13 | Verdienen | 81.00 | 640.96 | 174.40 | | | | | | | | | | |
| 14 | W. u. Z. | 5.50 | 11.80 | 11.80 | | | | | | | | | | |
| 15 | W. u. Z. | | | | 18 | 30 | 30 | 30 | 15 | | | | | |
| 16 | Verdienst | 10.- | 14.- | 24.- | 12 | 80 | 80 | 60 | 30 | | | | | |
| 17 | Unterstützung | | | | | | | | | | | | | |
| 18 | Gehalt | | | | | | | | | | | | | |
| 19 | V. und Z. E. | | | | | | | | | | | | | |
| 20 | Verdienen | | | | | | | | | | | | | |
| 21 | Verdienen | | | | | | | | | | | | | |
| 22 | Verdienen | | | | | | | | | | | | | |
| 23 | Verdienen | | | | | | | | | | | | | |
| 24 | Verdienen | | | | | | | | | | | | | |
| 25 | Verdienen | | | | | | | | | | | | | |
| 26 | Verdienen | | | | | | | | | | | | | |
| 27 | Verdienen | | | | | | | | | | | | | |
| 28 | Verdienen | | | | | | | | | | | | | |
| 29 | Verdienen | | | | | | | | | | | | | |
| 30 | Verdienen | | | | | | | | | | | | | |
| 31 | Verdienen | | | | | | | | | | | | | |
| 32 | Verdienen | | | | | | | | | | | | | |
| 33 | Verdienen | | | | | | | | | | | | | |
| 34 | Verdienen | | | | | | | | | | | | | |
| 35 | Verdienen | | | | | | | | | | | | | |
| 36 | Verdienen | | | | | | | | | | | | | |
| 37 | Verdienen | | | | | | | | | | | | | |
| 38 | Verdienen | | | | | | | | | | | | | |
| 39 | Verdienen | | | | | | | | | | | | | |
| 40 | Verdienen | | | | | | | | | | | | | |
| 41 | Verdienen | | | | | | | | | | | | | |
| 42 | Verdienen | | | | | | | | | | | | | |
| 43 | Verdienen | | | | | | | | | | | | | |
| 44 | Verdienen | | | | | | | | | | | | | |
| 45 | Verdienen | | | | | | | | | | | | | |
| 46 | Verdienen | | | | | | | | | | | | | |
| 47 | Verdienen | | | | | | | | | | | | | |
| 48 | Verdienen | | | | | | | | | | | | | |
| 49 | Verdienen | | | | | | | | | | | | | |
| 50 | Verdienen | | | | | | | | | | | | | |
| 51 | Verdienen | | | | | | | | | | | | | |
| 52 | Verdienen | | | | | | | | | | | | | |
| 53 | Verdienen | | | | | | | | | | | | | |
| 54 | Verdienen | | | | | | | | | | | | | |
| 55 | Verdienen | | | | | | | | | | | | | |
| 56 | Verdienen | | | | | | | | | | | | | |
| 57 | Verdienen | | | | | | | | | | | | | |
| 58 | Verdienen | | | | | | | | | | | | | |
| 59 | Verdienen | | | | | | | | | | | | | |
| 60 | Verdienen | | | | | | | | | | | | | |
| 61 | Verdienen | | | | | | | | | | | | | |
| 62 | Verdienen | | | | | | | | | | | | | |
| 63 | Verdienen | | | | | | | | | | | | | |
| 64 | Verdienen | | | | | | | | | | | | | |
| 65 | Verdienen | | | | | | | | | | | | | |
| 66 | Verdienen | | | | | | | | | | | | | |
| 67 | Verdienen | | | | | | | | | | | | | |
| 68 | Verdienen | | | | | | | | | | | | | |
| 69 | Verdienen | | | | | | | | | | | | | |
| 70 | Verdienen | | | | | | | | | | | | | |
| 71 | Verdienen | | | | | | | | | | | | | |
| 72 | Verdienen | | | | | | | | | | | | | |
| 73 | Verdienen | | | | | | | | | | | | | |
| 74 | Verdienen | | | | | | | | | | | | | |
| 75 | Verdienen | | | | | | | | | | | | | |
| 76 | Verdienen | | | | | | | | | | | | | |
| 77 | Verdienen | | | | | | | | | | | | | |
| 78 | Verdienen | | | | | | | | | | | | | |
| 79 | Verdienen | | | | | | | | | | | | | |
| 80 | Verdienen | | | | | | | | | | | | | |
| 81 | Verdienen | | | | | | | | | | | | | |
| 82 | Verdienen | | | | | | | | | | | | | |
| 83 | Verdienen | | | | | | | | | | | | | |
| 84 | Verdienen | | | | | | | | | | | | | |
| 85 | Verdienen | | | | | | | | | | | | | |
| 86 | Verdienen | | | | | | | | | | | | | |
| 87 | Verdienen | | | | | | | | | | | | | |
| 88 | Verdienen | | | | | | | | | | | | | |
| 89 | Verdienen | | | | | | | | | | | | | |
| 90 | Verdienen | | | | | | | | | | | | | |
| 91 | Verdienen | | | | | | | | | | | | | |
| 92 | Verdienen | | | | | | | | | | | | | |
| 93 | Verdienen | | | | | | | | | | | | | |
| 94 | Verdienen | | | | | | | | | | | | | |
| 95 | Verdienen | | | | | | | | | | | | | |
| 96 | Verdienen | | | | | | | | | | | | | |
| 97 | Verdienen | | | | | | | | | | | | | |
| 98 | Verdienen | | | | | | | | | | | | | |
| 99 | Verdienen | | | | | | | | | | | | | |
| 100 | Verdienen | | | | | | | | | | | | | |

300.-
 Runden 306.40
 Restbetrag 306.40
 ab 306.40
 18.12.29/10
 Abrechnung mit der
 Steuerbehörde, Einkommen
 und Lohn

An den

Reichsführer - SS

Rasse- und Siedlungshauptamt

Selen, den 20. VII. 44

Ich bitte um Uebersendung der Vordrude zu einem Verlobungs- und Heiratsgesuch.

1.) *Leubert Albert* // *Harden - Mark - Malsfeld*
 (Zu- und Vorname) (Wohnort) (Straße und Hausnummer)

St. 666/1 *151 285* *P. F. II* *18. 9. 11* *Zubot*
 (SS-Dienstgrad) (SS-Nummer) (SS-Einheit) (Geburtsdatum) (Geburtsort)

a) *Allgemeine SS z. St. 44/11* Kreis: *Zubot*
 b) *SS-Wachmann, hauptamtlich, SS-Bl., SS-IB.*
 c) *Ordensburgschüler auf der Ordensburg*
 (Zutreffendes unterstreichen)

2.) *P. F. II*
 (Name und genaue Anschrift des Vorgesetzten (Sturmführers))

3.) *Leubert* *Albert* *Zugot - Ankerstraße 44.*
 (Geburtsname) (Vorname) (Wohnort, Straße, Hausnummer)
 (vollst. Rufname)

Witt. *Leubert* *15. 3. 23* *Wien*
 (Name als Verheiratete, Verwitwete, Geschiedene, Adoptierte) (Staatsangehörigkeit) (geb. am) (Geburtsort)
 (Zutreffendes unterstreichen) Kreis: _____

Familienstand der zukünftigen Ehefrau: ledig, verwitwet, geschieden

4.) a) *Herrn Hauptmann Rudolf von Seyd Zugot Ankerstraße 5-7*
 b) *Fr. Albert Sauerberg Zugot Christ - Wenzelstr. 55.*
 (Name und genaue Postanschrift von 2 Bürgern für die zukünftige Ehefrau, die weder mit Ihnen noch mit Ihrer zukünftigen Ehefrau verwandt sein dürfen.)

5.) Ich bin bereits verheiratet nein / ja seit: _____
 Ich war bereits verheiratet (bin verwitwet, geschieden)
 (Zutreffendes unterstreichen)

6.) Ich gehöre nachstehender Konfession an: evgl.
 Meine zukünftige Ehefrau gehört nachstehender Konfession an: evgl.
 Ich beabsichtige kirchliche Trauung. nein / ja, nach nachstehender Konfession:
 Kirchliche Trauung ist erfolgt nein / ja, nach nachstehender Konfession:

Wenden!

7.) Ich habe mit dem RuS bereits einmal in Verbindung gestanden, nein / ja
in nachstehender Angelegenheit:
unter folgendem Abkürzzeichen:

8.) Nachstehend aufgeführte Blutsverwandte von mir bzw. meiner zukünftigen Ehefrau sind ~~SS~~-Angehörige / mit ~~SS~~-Angehörigen verlobt bzw. verheiratet:

(Genauere Angaben über Zu- und Vornamen, Anschrift, ~~SS~~-Einheit, Verwandtschaftsgrad, bei weiblichen Verwandten außerdem mit welchem ~~SS~~-Angehörigen verlobt oder verheiratet, dessen Vor- und Zuname, Anschrift, ~~SS~~-Einheit)

A. Schmidt
(Unterschrift des Antragstellers)

SS-Abt. - R.F. 61 - B. 147/1000 10/10
(~~SS~~-Dienstgrad und Einheit)

9.) Anträge von Angehörigen der ~~SS~~-V.L., ~~SS~~-I.B., Wach- und Grenzeinheiten und hauptamtlichen ~~SS~~-Angehörigen können nur bearbeitet werden, wenn nachstehende Vorlagegenehmigung ausgefüllt und vom zuständigen Führer unterschrieben wurde:

(Einheit)

, den

Vorlagegenehmigung

Ich bin damit einverstanden, daß der ~~SS~~-Angehörige

(~~SS~~-Dienstgrad und Name des Antragstellers)

ein Verlobungs- und Heiratsgesuch beim Rasse- und Siedlungshauptamt-~~SS~~
vorlegt.

.....
(Unterschrift)

.....
(~~SS~~-Dienstgrad)

BEST AVAILABLE COPY

R. u. S.-Fragebogen

(Von Frauen eingemüß auszufüllen)

Name und Wohnort des Antragstellers für sich
oder seine Braut oder Ehefrau den Fragebogen erreicht:

Albert Bartels

Dienstgrad: H. Stabschef H.-Nr.: 154 465

Sip.-Nr.: _____

Name (leserlich schreiben): Albert Bartels

in H seit: 15. 7. 1933 Dienstgrad: H. Stabschef H.-Einheit: R.F.H. - Zwickau

in SA von _____ bis _____, in HJ von _____ bis _____

Mitglieds-Nr. in Partei: _____ H.-Nr.: 154 465

geboren am: 18. Sept. 1891 zu Zwickau / Ostl. Kreis: Zwickau

Land: Sachsen jetzt Alter: 37 Glaubensbekenntnis: ev.

Jetziger Wohnort: Zwickau - Ostl. Wohnung: 11 - Eisenstraße

Beruf und Berufstellung: St. msch.

Wird öffentliche Unterstützung in Anspruch genommen? nein

Liegt Berufswechsel vor? nein

Außerberufliche Fertigkeiten und Berechtigungsscheine (z. B. Führerschein, Sportabzeichen, Sportauszeichnung):

Staatsangehörigkeit: deutsch Volkszugehörigkeit: _____

Ehrenamtliche Tätigkeit: _____

Dienst im alten Heer: Truppe _____ von _____ bis _____

Freikorps von _____ bis _____

Reichwehr von _____ bis _____

Schutzpolizei von _____ bis _____

Neue Wehrmacht von _____ bis _____

Waffen-HJ angehört von 6. 9. 1939 bis _____

Letzter Dienstgrad: H. Stabschef

Frontkämpfer: _____ bis _____; verwundet: _____

Orden und Ehrenabzeichen einschl. Rettungsmedaille: H. P. H. T. H. m. T. d. m.

Personenstand (ledig, verwitwet, geschieden — seit wann): Bel.

Welcher Konfession ist der Antragsteller? ev. die zukünftige Braut (Ehefrau)? ev.
(Als Konfession wird auch außer dem herkömmlichen jedes andere gottgläubige Bekenntnis angesehen.)

Ist neben der standesamtlichen Trauung eine kirchliche Trauung vorgesehen? Ja — nein.

Hat neben der standesamtlichen Trauung eine kirchliche Trauung stattgefunden? Ja — nein.

Gehehenfalls nach welcher konfessionellen Form? _____

Ist Ehestandsdarlehen beantragt worden? Ja — nein.

Bei welcher Behörde (genaue Anschrift)? _____

Wann wurde der Antrag gestellt? _____

Wurde das Ehestandsdarlehen bewilligt? Ja — nein.
Soll das Ehestandsdarlehen beantragt werden? Ja — nein.
Bei welcher Behörde (genaue Anschrift)? _____

Hoftrand

BEST AVAILABLE COPY

Lebenslauf:

(Ausführlich und eigenhändig mit Tinte geschrieben.)

Am 17. Sept. 1918 wurde ich als Sohn des Ober-
leutnants Robert Bussle und dessen Ehefrau als geb. Mutter
zu Welt geboren. Nach Besuch des Realgymnasiums zu Bad
Trarantenheim legte ich 1939 die Reifeprüfung ab, ergriff
das erste Studium und wurde September 1939 abge-
spricht. Am 6. Sept. 1939 wurde ich zur II. Pz. ein-
berufen. In dieser Zeit als Pionierzug, wurde ich zum Führungsa-
nführer ernannt. 1940 wurde ich als Kommandant für den
Nachschub der 11. Pz., die ich bis 1942 befehligte, ernannt. 1943
wurde ich Chef des 1. Bataillon des 11. Pz. und übernahm
im November 1943 die Führung des III. im 11. Pz. Führungsbataillon.
Am 1. Januar 1944 befehligte ich die 11. Pz. mit
der Führung des 1. Bataillons für optimale situationsbedingte, in
welcher Eigenschaft ich dem Reichsführer persönlich und unmittelbar
unterstellt wurde.

11. Pz. 11

BEST AVAILABLE COPY

Raum zum Aufkleben der Lichtbilder:

EGBA 81229/10



H. 11. 1941

Lichtbild

in

ganzer Größe

Raum zum Aufkleben der Lichtbilder:

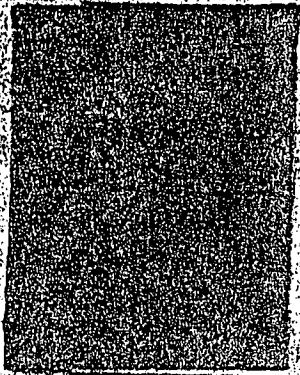

BEST AVAILABLE COPY

Lichtbild

in

ganzer Größe

BEST AVAILABLE COPY

EGRA-81229/10

Der Reichsführer-;
RF/L.

Feld-Kommandostelle, den 31. Des. 1943

Zum Leiter des

Maschinellen Zentralinstituts für die
optimale Menschen-Erfassung und Auswertung

ernenne ich den

Sturmbannführer der Waffen-SS

Dr. Bartels.



Verteiler:

An alle Hauptämter.

Der Reichsführer-~~SS~~

Persönlicher Stab

Personalhauptabteilung.

Berlin, den 2. Juni 1944

Stellenplan und Arbeitsgebiete

des Hauptamtes Persönlicher Stab Reichsführer-~~SS~~.

Der Chef des Persönlichen Stabes Reichsführer-~~SS~~:

~~SS~~-Obergruppenführer und General d. Waffen-~~SS~~ W o l f f,
s. Zt. Höchster ~~SS~~- und Polizeiführer Italien.

Der Chef des Amtes Stabeführung:

~~SS~~-Standartenführer B a u m e r t, Vertreter des Hauptamtschefs und
Stabeführer, zuständig für alle internen Angelegenheiten des Stabes
und der unterstellten Ämter.

Der Kommandeur der Stabsabteilung der Waffen-~~SS~~:

~~SS~~-Sturmabannführer T r e u s o n, Führung und Betreuung sämtlicher
zum Persönlichen Stab versetzten bzw. kommandierten Waffen-~~SS~~-Ange-
hörigen.

Der Leiter der Personalhauptabteilung:

~~SS~~-Hauptsturmführer B r e i t f e l d t, Personalsachbearbeiter für
die Allgemeine ~~SS~~ als auch Waffen-~~SS~~, UK-Stellungen, Einberufungen zur
Waffen-~~SS~~ für alle Ämter in ständiger Verbindung mit dem Stabeführer.

Amte Wewelsburg:

~~SS~~-Obergruppenführer und General der Waffen-~~SS~~ T a u b e r t,
Burghauptmann der ~~SS~~-Schule "Haus Wewelsburg".

Amte "Ahnenerbe":

~~SS~~-Oberführer Professor Dr. W u s t, Kurator und Amtschef

~~SS~~-Standartenführer S i e v e r s, Reichsgeschäftsführer und stellv.
Amtschef.

Amte "Lebensborn":

~~SS~~-Standartenführer S o l l m a n n, Vorstand und Amtschef, Zentrale
für sämtliche Lebensbornheime im gesamten Besatzgebiet als auch in
den von uns besetzten Ländern.

Amte für Volkstumsfragen:

~~SS~~-Brigadeführer C a s s e l, Amtschef und Verbindungsführer zwischen
dem Hauptamt für Volkstumsfragen in der Reichsleitung der NSDAP und
den Dienststellen des Reichsführers-~~SS~~.

Amte München:

~~SS~~-Standartenführer Prof. Diebitsch, Amtschef, Bearbeitung aller künst-
lerischen und architektonischen Fragen, die den Reichsführer-~~SS~~ in-
teressieren, in Verbindung mit dem ~~SS~~-Wirtschafts-Verwaltungshauptamt

~~SS~~-Sturmabannführer C a h

Sturmabannführer V a h r e n k a m p, stellv. Amtschef und Hauptabteilungsleiter.

Rohstoffamt:

7-Standartenführer K l o t h, Amtschef, Beschaffung und Kontingentierung aller für die Waffen- und Polizei erforderlichen Rohstoffe.

Zentralinstitut für optimale Menschenerfassung:

7-Obersturmbannführer Dr. B a r t e l s, Amtschef, Statistische und praktische Auswertung der gesamten Menschenerfassung, in 4 und Polizei.

Hauptabteilung Persönliches Referat Reichsführer-4:

7-Standartenführer Dr. B r a n d t, Ministerialrat, Persönlicher Referent des Reichsführers-4 und Reichsminister des Innern.

Hauptabteilung Adjutantur RF-4:

7-Sturmabannführer G r o t h m a n n, Adjutant des Reichsführers-4.

Hauptabteilung Polizei-Adjutantur:

Oberstleutnant S u c h m a n n e k, Polizei-Adjutant Reichsführer-4.

Hauptabteilung Auszeichnung und Orden:

7-Sturmabannführer K m e n t, zuständiger Sachbearbeiter in allen Ordensangelegenheiten, gleichzeitig Verbindungsführer vom Reichsführer-4 zum DKH.

Hauptabteilung Verwaltung:

7-Sturmabannführer M o n n e r, Leiter der gesamten Verwaltung des Stabes und der unterstellten Ämter für Allgemeine 4 und Waffen-4.

Hauptabteilung Wirtschaftliche Hilfe:

7-Sturmabannführer Dr. P f e i t z n e r, Sachbearbeiter für Anschuldungs- und Darlehnsangelegenheiten für die gesamte Schutzstaffel.

Hauptabteilung 7. Richter:

7-Standartenführer B e n a e r, Vortragender Richter beim RF-4, gleichzeitig Verbindungsführer zum Hauptamt 4-Gericht und den zuständigen Dienststellen der Wehrmacht.

Der Beauftragte für das Diensthundewesen beim Reichsführer-4:

7-Standartenführer V u e l l e r, Sachbearbeiter für Diensthundefragen der Waffen-4 und Polizei beim Reichsführer-4.

Abteilung Schriftgutverwaltung:

7-Hauptsturmführer S c h r e i b e r, Sachbearbeiter und Registrator des gesamten Schriftgutes des Reichsführers-4 und der Chef des Persönlichen Stabes.

Nachrichtenstelle:

///-Obersturmführer G u t g e s e l l, Überwachung der gesamten Nachrichtenmittel für die Berliner Dienststelle des Reichsführers-//.

hüba Abteilung V: (Kraftfahrtechnische Abteilung):

///-Obersturmführer L u o w s, verantwortlich für die gesamte Fahrzeugmenge des Reichsführers-// in Berlin, München und Feldkommandostelle in Bezug auf Fahrsicherheit, Instandhaltung und Reparaturen.

Abteilung Presse:

///-Obersturmführer (P) B e h r e n d t, verantwortlich für die Beschaffung und rechtzeitige Zuleitung des den Reichsführer-// interessierenden Pressenmaterials.

BEST AVAILABLE COPY

EGBA - 81229 / 10

Titelbuch

Beleg

Kap. / Titel

Seite

lfd.

Seite

lfd.Nr.

Kassenanweisung

Sauebalte: ~~Entwurf~~ Ausgabe Rechnungsjahr 1945

Die 44-Standortkasse Dachau wird angewiesen, den Betrag von

RM. 1.058.--

in Worten: Tausendachtundfünzig, - - - - -

Reichsmark

folglich an Ostbahf. Dr. Bartels, Albert, geb. 17.9.11
~~xxxxxx~~

auszugeben
~~xxxxxx~~

und beim Kapitel V Titel 1 Unterlittel zu buchen.

Grund der Zahlung: Vorschuß auf die Mai/Juni Beoldung 45
Vorgenannte Zahlung ist nicht auszuführen, sondern
bei V 1 in Einklange zu buchen,

S 2 la/ 051-1548 / 4.45/Ar.

Sachlich richtig und festgestellt!

Dachau 3, den 25. April 1945

RM 1.058.--

~~xxxxxx~~ erhalten,

i. V.

den 25. April 1945

44 Hauptsturnführer

EGBA-81229/10

I 2 a
Z/Kü.

Märzberg/Mark, den 11.8.1944

Aktennotiz

Stabf. Dr. Bartels, Albert

Nr. 151 465

ist gemäss Mitteilung des
v. 7.3.44

persönlichen Stab, Zentraltz.:

unter folgender Anschrift zu erreichen:

Dienstanschrift:
Storkow/Mark, Postabhofach

Heimatanschrift:

Obersturmführer
~~XXXXXXXXXXXXXX~~

REISEMILITÄR

BEST AVAILABLE COPY

**Der Reichsführer-
Persönlicher Stab**

Akt N
Berlin SW 11, den 10. Nov. 1944
Prinz-Albrecht-Str. 8

Tab. Nr. Der Reichsführer
Antwortschreiben bitte Tagbuch-Nummer angeben

2.9.44
EGBA - 81229 / 10

Betr.: Beförderung $\frac{1}{2}$ -Obersturmbannführer Dr. Albert Bartels
Vorg.: Dort. Schrb. vom 3.11.1944 - Ch/vH/No -PK -

An den
Chef des $\frac{1}{2}$ -Personalhauptamtes
 $\frac{1}{2}$ -Obergruppenführer und General d.W.- $\frac{1}{2}$ von K e r f f
B e r l i n - Charlottenburg
Wilmersdorferstr. 98/99

Obergruppenführer!

Ich habe Ihr obiges Schreiben erhalten und möchte Ihnen davon Kenntnis geben, dass der Reichsführer- $\frac{1}{2}$ nunmehr angeordnet hat, dass sämtliche Beförderungen bzw. Benennungen für das Zentralinstitut für opt. Menschenerfassung und Auswertung für Führer, Unterführer und Männer über den Persönlichen Stab RP- $\frac{1}{2}$ zu laufen haben.

Ich habe $\frac{1}{2}$ -Obergruppenführer Prof. Dr. Grawitz von dieser Anordnung des Reichsführers- $\frac{1}{2}$ ebenfalls in Kenntnis gesetzt.

Mit besten Grüßen und

| | | | |
|--------|--|----------|--|
| Name: | | Datum: | |
| Herrn | | 10.11.44 | |
| Nr. 11 | | 12.11.44 | |
| Bem. | | 1.0.5. | |

H e i l . H i t l e r !

[Handwritten signature]

$\frac{1}{2}$ -Standartenführer
und Stabsführer d. Persönl. Stabes RP- $\frac{1}{2}$.

11.11.44

BEST AVAILABLE COPY 588

Feld-Kommandostelle, den
25. November 1944.

EGBA-81229/10

An den
Obersturmbannführer der Reserve der ...

Herrn Albert Bartels

geb. 1914/35

Ich befordere Sie mit Wirkung vom 3. November 1944
zum 9-Obersturmbannführer der Reserve der ...

S. 2. 2.

9-Obergruppenführer
u. General d. R. - 4

Herr:

1-OHA, Kommandant d. R. - 3

1-OHA, Amtsr. II,
San. Res. d. R. - 4

4-Hauptamt, Amt B II

Reichsarzt- und Polizei

4-Oberabschnitt: Spreng

geb. 12.9.11

Heimatschrift: Berlin-Malensee
Hochstraße 6

Gen. H. H i m m e l e r

19. 11. 44

13. 12. 44

[Handwritten signature]

[Handwritten signature]
4. JAN. 1945

9. Jan 1945

Reichsarzt- und Polizei
Dienststelle

Berlin, den 10. Oktober 1944
Ort und Datum

A. d. D. über
an das **SS-Personalhauptamt**
Berlin-Charlottenburg
Wilmsdorfer Straße 98/99

EGBA - 8 1229 / 10

Personal-Antrag

Allgemeine-SS hauptamtlich - nebenamtlich Waffen-SS aktiv - Reserve

Dr. Bartels Albert 151 465
Name Vorname SS Nr.
SS-Sturmabannführer Antschef 1941
Dienstgrad Dienststellung seit wann
Rangdienstalter (letzte Beförderung) 30. August 1943

Es wird Antrag gestellt auf

Beförderung zum ~~SS~~-Obersturmbannführer Res. d.W.-SS m.W.v. 9. 11. 1944

Ernenung zum m.W.v.

Versetzung m.W.v.

Abhebung m.W.v.

Beauftragung mit m.W.v.

Arzt. - Hilfsbes. - Spezialist 6 m.W.v.

Begründung — Beurteilung SS-Sturmabannführer Bartels ist Leiter des Instituts (SS-mäßige Haltung - charakterliche Eignung - für optimale Menschenerfassung im persönlichen dienstliche Leistungen - besondere Eignung) Stab des Reichsführer-SS, als Antschef VI der Dienststelle Reichsarzt-SS und Polizei Leiter der Sanitätsstatistik und im Führungshauptamt Chef des Amtes XVII. Mit organisatorischem Weitblick und großzügigster Planung hat Bartels seine Ämter nach den modernsten Grundsätzen errichtet. Durch Neuerungen im Dienste der Versorgung und Wiederherstellung der Verwundeten hat er einen großen Beitrag zu Organisation der militärischen Kriegsführung geleistet. Auf Grund seiner einzigartigen fachlichen Kenntnisse und Verdienste bitte ich, SS-Sturmabannführer Bartels zum SS-Obersturmbannführer zu befördern. Mit Datum vom 21.8.44 meldet mir Bartels, daß er die Angelegenheit eingereicht hat.

.....
SS-Obergruppenführer und
General der Waffen-SS

BEST AVAILABLE COPY

EGBA - 81229 / 10

Stellungnahme der übergeordneten Dienststellen:

3. hat bereits seine Heiratspapiere beim RuS-Hauptamt - Heiratsamt eingereicht und beabsichtigt, mit Frau Gertrud Koss die Ehe einzugehen.

17.9.1911 Egl. Arzt
Geburtsdatum Konfession Beruf

verheiratet: nein seit: Alter der Ehefrau:

Anzahl der Kinder: keine Alter der Kinder:

Parteizugehörigkeit: ja / ~~nein~~ Mitglieds-Nr.: 3 087 913 Eintrittsdatum: 1.5.1933
(fr. Mitgliedsbuch)

Zugehörigkeit zu einer Gliederung der NSDAP: SA / NSKK / IJ seit:

Seit Ernennung zum **ff**-Führer innegehabte Dienststellungen:

Allgemeine-**ff**:

Waffen-**ff**:

Leiter des Zentralinstitutes f. ärztlich wissenschaftliche Auswertung
Amtschef Dienststelle Reichsarzt-**ff** u. Polizei
Amtschef im **ff**-Führungshauptamt-
Amtschef im Persönlichen Stab-**RF-ff**

Lehrgänge:

Erreichter Dienstgrad bei der Waffen-**ff** oder Wehrmacht: **ff**-Sturmabführer

seit: 20.8.1943

Teilnehmer des Weltkrieges 1914/18: Auszeichnungen:

Angehöriger folgender Freikorps:

Fronteinsatz im jetzigen Kriege: - Waffen-**ff** / Heer / Kriegsmarine / Luftwaffe / ja / nein

von bis

von bis

von bis

verwundet: amputiert (welches Glied):

Auszeichnungen: KVK II. Kl. m. Schw.

KVK I. Kl. m. Schw.

Staatsexamen (Ärzte, Zahnärzte, Apotheker, Richter, Veterinäre) 5.1.38 Facharzt:

Tauglichkeitsgrad (k. v., g. v. F., g. v. H., n. v.):

Nur für das **ff**-Personalhauptamt

Entscheid:

Beförderungsurkunde erstellt:

Personalverfügung erstellt:

Ausweis erstellt:

Sonstiges:

BEST AVAILABLE COPY

EGBA-81229/10

Beurteilung der charakterlichen Eignung und dienstlichen Leistungen (Innen- und Außendienst, Lehrfähigkeit, H.-haltung):
Bartels ist als Amtschef VI der Dienststelle Reichsarzt- $\frac{1}{2}$ und Polizeifeldleiter der Sanitätsstatistik, im $\frac{1}{2}$ -Führungsnauptamt Chef des Amtes VII und Leiter des Instituts für optimale Menschenerfassung im Persönlichen Stab des Reichsführers- $\frac{1}{2}$. Mit organisatorischem Weitblick und großzügigster Planung hat Bartels seine Ämter nach den modernsten Grundsätzen erledigt. Durch Neuerungen im Dienste der Versorgung und Wiederaufstellung der Verwundeten hat er einen großen Beitrag zur Organisation der militärischen Kriegsführung geleistet. Mittels maschineller Berichterstattung und neuartiger Erfassungsmethoden leistet er der Truppenführung wertvolle Dienste in der Ergänzung der Feldeinheiten und hat sich dadurch ganz besonders große Verdienste erworben.

Auf Grund seiner einzigartigen fachlichen Kenntnisse auf dem Gebiete der maschinellen Berichterstattung und seiner großen Verantwortlichkeit bitte ich, $\frac{1}{2}$ -Sturmabteiler Bartels zum $\frac{1}{2}$ -Obersturmbannführer zu befördern.

Teilnahme an Kampfhandlungen:

Auszeichnungen: KVK II. Klasse mit Schwertern
KVK I. Klasse mit Schwertern

Zur weiteren Förderung wird ab Verwendung als

..... vorgeschlagen.

(Unterschrift, Dienstat und Dienststellung)

$\frac{1}{2}$ -Gruppenführer und
Generalleutnant der Waffen- $\frac{1}{2}$

Stellungnahme der vorgesetzten Dienststelle:

BEST AVAILABLE COPY

Zur 4-Sturmabteilung der Reserve
des 3-Sturmabteilung

EGBA - 8 12 29 / 10

Bartels, Dr. Albert
geboren am: 17.9.1911 (33 Jahre)
Einstritt in die W: 1.1.1933
letzte Beförderung: 1.8.1943
Dienststellung: Amtschef

Beruf: Arzt
W-Nr.: 151 455
Pg-Nr. 3 087 913

Arbeitszeit: seit Februar 1940 bei der Waffen-4
erreichter Dienstgrad: 4-Sturmabteilungsführer der Reserve
Arbeitsort: ---
Auszeichnungen: SA I. u. II. Kl. u. d. d. d.
verheiratet: ---

verheiratet: nein (Dr. B. hat bereits seine Heiratspapiere beim
Aus-Hauptamt - Heiratsamt eingereicht und be-
sichtigt, mit Frau Gertrud Koss die Ehe einzugehen.)

Alter der Ehefrau: ---
Zahl der Kinder: ---
Alter des jüngsten Kindes: ---
Konfession: ---

Arbeitsfähigkeit: kv.
Beurteilung durch: 4-Obergruppenführer und General der Waffen-4
G r a w i t z .

Dr. Bartels ist Leiter des Instituts für optische Fernmeldungen und
im Persönlichen Stab des Reichsführers-4, als Amtschef VI der
Dienststelle Reichsarzt-4 und Polizei, Leiter der Sanitätsabteilung
und im Führungshauptamt Chef des Amts XVII. Mit dem organisatori-
schen Weitblick und grosszügigster Planung hat Bartels seine Unter-
nehmungen im Dienste der Versorgung und Wiederherstellung der Verwun-
deten einen grossen Beitrag zur Organisation der militärischen
Kriegsführung geleistet.
Auf Grund seiner einzigartigen fachlichen Kenntnisse und Verdienste,
bitte ich, 4-Sturmabteilungsführer Bartels zum 4-Obersturmabteilungsführer zu
befördern. Mit Datum vom 21.8.44 meldet mir Bartels, dass er die
Ehe eingehen will und bereits seine Papiere beim Aus- und Nieder-
lassungshauptamt eingereicht hat.

Dr. B. entspricht den Beförderungsrichtlinien.

General 3. 10. 44

BEST AVAILABLE COPY

588

Handwritten

EGBA-81229/10

Jan. 29. I. 44.

H-157465

Teil N. I

Teil II

Abgegeben

Ich melde hiermit meine am
11. II. 1944 erfolgte Trennung mit
Frau Gertrud Koss.

Teil III

Die Unterschrift

Dr. Albert Bartels

Notariatskanzlei

Bartels

| | | | |
|---------|----|----|----|
| Eingang | | | |
| 1 | 11 | 11 | 11 |
| 2 | 12 | 12 | 12 |
| 3 | 13 | 13 | 13 |

Handwritten signature
1944

BEST AVAILABLE COPY

588/11

EGBA 81229/10

Oberkommando des Heeres
Der Chef der Heeresrüstung
u. Befehlshaber des Ersatzheeres.
Adjutant

Berlin W 35, den 31 August 1944
Tirpitzufer 72-76

Handwritten: Z.d.A.
Fu. 14/9.

An den

Reichsarzt - W und Polizei
W-Obergruppenführer u. Gen.d. Waffen-W

P o t s d a m - B a b e l s b e r g

Sehr verehrter, lieber Obergruppenführer !

Im Auftrage des W-Obergruppenführer
J ü t t n e r übersende ich beiliegend den Beförderungsvorschlag für W-Obersturmbannführer D r . B a r t e l s.

Nach Rücksprache mit Obersturmbannführer
G r o t h m a n n wird der Reichsführer-W die Beförderung erst dann vollziehen, wenn er geheiratet hat. Obergruppenführer und Obstf. Grothmann befürchten, daß nach einer Beförderung er seine Heirat wieder hinausschiebt. Ich persönlich bedauere es außerordentlich, bin jedoch davon überzeugt, daß W-Stbf. Bartels recht bald verheiratet sein wird.

Mit meinen gehorsamsten Grüßen
verbleibe ich mit Heil Hitler !

Jhr

gez. Grässler

W-Obersturmbannführer

Abschriftlich

W-Personalhauptamt
z.Hd. W-Standartenführer Becker

mit der Bitte um Kenntnisnahme.

i.A.

Handwritten: Hauptsturmführer
13/14

Handwritten: 19.9.44

Ab schrift .

EGBA - 8 1229 / 10

An
das Amtsgericht Berlin
Berlin - C. 2

Neue Friedrichstraße 9-10

Betrifft: Meinen Kirchenaustritt

Ich, der $\frac{1}{2}$ -Sturmabannführer Dr. Albert Bartels
geboren am 17. September 1911

In Zerbst Kreis Anhalt

Heimatanschrift: Berlin Halensee, Hochzeile 6

erkläre hiermit meinen Austritt aus der
evangelischen Kirche.

Berlin, den 23. April 1944

gez. Dr. Bartels

Die Richtigkeit der Unterschrift des Obengenannten wird hiermit
beglaubigt:

(Dienstsiegel)

gez. Unterschrift
 $\frac{1}{2}$ -Hauptstabsführer
u. Stabsführer

Antrag hier eingegangen.
Wird zuständigkeitshalber nach
dem Amtsgericht Charlottenburg
weitergeleitet.

Berlin, den 25. April 1944
Amtsgericht Berlin, Abt. 460
gez. Unterschrift

F.d.R.d.A.

[Handwritten Signature]
 $\frac{1}{2}$ -Hauptstabsführer

BEI AMTSGERICHT
BERLIN

BEST AVAILABLE COPY

Zum Akt Nr.

11.4.44

EGBA - 8 12 29 / 10

Ch.vf/No - PA

Betr. Beförderung des W-Sturnbannf. Dr. Albert B a r t e l s
W-Nr. 151 465

An
W-Obersturnbannführer
Dr. B r a n d t ,
Feld-Kommandostelle

Handwritten: II 19
Stamp: 12/10 1944

Lieber Dr. Brandt !

Vom Reichsarzt W und Polizei war dem Reichsführer-W ein Beförderungsvorschlag für den Chef des Amtes für optimale Menschen- erfassung, W-Sturnbannführer d. Allgemeinen-W und d. Res. d. Waf- fen-W Dr. Albert B a r t e l s - W-Nr. 151 465 - für den 20.4. zum W-Obersturnbannführer d. Res. d. Waffen-W vorgelegt.

Der Reichsführer-W hat diesen Vorschlag nicht entsprochen, da B. seit Jahren im Heimatgebiet tätig ist und trotz Zugehörig- keit seit 1.1.33 zur W und als Arzt mit 32 Jahren es bis heute nicht fertig gebracht hat, sich zu verheiraten und Kinder in die Welt zu setzen. Zudem ist B. immer noch kirchlich gebunden.

Der Reichsführer-W konnte sich auf Grund vorstehender Tatsachen trotz Anerkennung seiner sonstigen Leistungen nicht zu einer Beförderung entschliessen, zumal er auf dem Standpunkt steht, dass gerade ein Arzt sich in besonderem Maße über die Aufgaben und Pflichten eines W-Mannes klar sein müsste.

Der Reichsführer-W bittet Sie, in vorstehenden Sinne einmal ernstlich mit W-Stubaf. Dr. Bartels zu sprechen.

Nach Abgang:

1. Reichsarzt W u. Polizei
2. W-Gruf. Dr. Genzken
3. W-Stubaf. Grothmann
z. Kenntnis

Der Chef des W-Personalhauptamtes

Handwritten signature: M. ...
W-Gruppenführer
und Generalleutnant d. Waffen-W

BEST AVAILABLE COPY

Abschrift!

EGBA - 8 1229 / 10

Der Reichsführer-SS
und Chef der Deutschen Polizei

Feld-Kommandostelle, den 31.8.43.

An den
Chef des SS-Personalhauptamtes
SS-Gruppenführer von H e r f f
B e r l i n .

Ich habe mit Wirkung vom 30. August 1943
befördert:

1. Den leitenden Arzt beim Höheren SS- und Polizeiführer
Russland-Süd, SS-Sturmbannführer Dr. F r a n k e ,
Wolfgang, SS-Nr. 109 577,
zum SS- O b e r s t u r m b a n n f ü h r e r ,
2. den Leiter des Amtes " Ärztlich wissenschaftliche
Auswertung" beim Reichsarzt-SS und Polizei, SS-Haupt-
sturmführer Dr. B a r t h e l s ., Albert, SS-Nr. 151 665,
zum SS- S t u r m b a n n f ü h r e r .

H. H i m m l e r. *kn*

F.d.R.d.A.

SS-Hauptsturmführer

BEST AVAILABLE

Feld-Kommandostelle, den 13. September 1943

EGBA-8-1229/10

An den
4-Hauptabteilungsleitern der Reserve

Dr. Albert Barthels

(4-Pr. 151 755 Reichsamt- und Polizei)

Ich befördere Sie mit Wirkung vom 30. August 1943
zum 4-Abteilungsleiter der Reserve der Waffen-1.

F.d.R. *[Signature]*

4-Gruppenleiter und
Generalleutnant d.R.-1

Adi

- 4-Pr., Kommandant d.R.-1
- 4-Pr., Sanitätswesen d.R.-1
- 4-Hauptamt, Befehlshaber d.R.-1
- Reichsamt- und Polizei
- 4-Abteilungsleiter

Gen. Rimmeler

*I 30 1/2
I 28 1/2*

EGBA-81229/10

BEST AVAILABLE COPY

I 2 a

588
Gr
Berlin, den 15. April 1943

A k t e n n o t i z

Der H- Hauptsturmführer B a r t e l s, Albert, H-Nr. 151 465,
ist Dienststellenleiter im Institut für med.-ärztlich-wissenschaft-
liche Forschung, Sammelstelle für Krankenurkunden.

- 1.) z.d.A.
- 2.) Umlauf

E. Schulz
 H- Hauptsturmführer

BEST AVAILABLE COPY

4938

13.8.1942

Berlin, den 13. August 1942

1. A. A.

11/11

EGBA-81229/10

An den
1-Oberstabsführer der Reserve

Barthold, Albert

(-Nr. 191 485 - - Ausdienst)

Ich ernehme Sie mit Wirkung vom 30. Januar 1942
als Reserveführer der Staffel zum 1-Oberstabsführer.

V. V. Di...

10.10

21.12.42

M. M.

Beförderung in der Waffen-SS

Anlagen: (Nur bei Beförderungen zum SS-Auf.)

- 1. Handgeschriebener Lebenslauf
- 2. Personalangabebogen
- 3. A- und M.-Schein, falls noch nicht in Besitz einer SS-Nummer
- 4. zwei Lichtbilder

An den

Chef des Personalamtes der Waffen-SS

Der SS-Obersturmführer Albert Wartels SS-Bez., SS-Nr. 151 465

wird vorgeschlagen zur Beförderung

zum SS-Hauptsturmführer SS-Bez. der Waffen-SS

Geburtsdat. 17.9.11, Alter: 30 Jahre, Dienststellung Leiter der Sammelstelle für Krankenurkunden der Waffen-SS seit 16.12.1940

Letzte Beförderung: 1.8.1940 O.D.V. ---

Nach Ernennung zum SS-Führer der Waffen-SS versichene Dienststellungen 1.3. - 1.4.40 als Hauptarzt

bei der Ergänzungsstelle Spree, 1.4. - 15.12.40 als Truppenarzt beim

SS-Hauptamt-Ergänzung samt, ab 16.12.40 Leiter der Sammelstelle für Krankenurkunden der Waffen-SS

Vergänge: keine

Die Eignung zum vorgeschlagenen Dienstgrad ist nachgewiesen durch: gute Führung als Leiter der Sammelstelle für Krankenurkunden der Waffen-SS.

Handwritten signature

Handwritten notes and stamps:
24
157 465
1. 1942. 1. 13
1. 3. 40

BEST AVAILABLE COPY

EGBA - 8 1229 / 10

Beurteilung der charakterlichen Eignung und dienstlichen Leistungen (Innen- und Außendienst, Lehrfähigkeit, H.-haltung.)

gut

Teilnahme an Kampfhandlungen: keine

Auszeichnungen: keine

Zur weiteren Förderung wird ab ----- Verwendung als -----

Bleibt bis auf Weiteres bei der bisherigen Dienststelle vorgeschlagen.

Der Chef des H.-Sanitätsrates

Cerny
(Unterschrift, Dienstgrad und Dienststellung)

H.-Brigadeführer und
Generalmajor der Waffen-H

Stellungnahme der vorgesetzten Dienststelle:

BEST AVAILABLE COPY

4538 FGBA - 8 1229 / 10

Berlin, der 2. September 1940

An den
H-Untersturmführer der Reserve

B a r t o l s , Albert

(H-Nr. 151 465 - San. Inspektion der Waffen-)

Ich ernenne Sie mit Wirkung vom 1. August 1940
als Reserveführer der Waffen-~~H~~ zum H-Obersturmführer.

W. H. H.

| 15 | 10/10 | 279 | <i>Ad.</i> | 111 | 2. 10. 40 | |
|-----|-------|--------|------------|-----|-----------|--|
| 16 | 10/10 | | | 111 | 1. 11. 40 | |
| 17 | 10/10 | 3. 14. | <i>Ad.</i> | 111 | 2. 11. 40 | |
| 18 | 10/10 | | | 111 | 1. 12. 40 | |
| 19 | 10/10 | | | 111 | 1. 1. 41 | |
| 20 | 10/10 | | | 111 | 1. 2. 41 | |
| 21 | 10/10 | | | 111 | 1. 3. 41 | |
| 22 | 10/10 | | | 111 | 1. 4. 41 | |
| 23 | 10/10 | | | 111 | 1. 5. 41 | |
| 24 | 10/10 | | | 111 | 1. 6. 41 | |
| 25 | 10/10 | | | 111 | 1. 7. 41 | |
| 26 | 10/10 | | | 111 | 1. 8. 41 | |
| 27 | 10/10 | | | 111 | 1. 9. 41 | |
| 28 | 10/10 | | | 111 | 1. 10. 41 | |
| 29 | 10/10 | | | 111 | 1. 11. 41 | |
| 30 | 10/10 | | | 111 | 1. 12. 41 | |
| 31 | 10/10 | | | 111 | 1. 1. 42 | |
| 32 | 10/10 | | | 111 | 1. 2. 42 | |
| 33 | 10/10 | | | 111 | 1. 3. 42 | |
| 34 | 10/10 | | | 111 | 1. 4. 42 | |
| 35 | 10/10 | | | 111 | 1. 5. 42 | |
| 36 | 10/10 | | | 111 | 1. 6. 42 | |
| 37 | 10/10 | | | 111 | 1. 7. 42 | |
| 38 | 10/10 | | | 111 | 1. 8. 42 | |
| 39 | 10/10 | | | 111 | 1. 9. 42 | |
| 40 | 10/10 | | | 111 | 1. 10. 42 | |
| 41 | 10/10 | | | 111 | 1. 11. 42 | |
| 42 | 10/10 | | | 111 | 1. 12. 42 | |
| 43 | 10/10 | | | 111 | 1. 1. 43 | |
| 44 | 10/10 | | | 111 | 1. 2. 43 | |
| 45 | 10/10 | | | 111 | 1. 3. 43 | |
| 46 | 10/10 | | | 111 | 1. 4. 43 | |
| 47 | 10/10 | | | 111 | 1. 5. 43 | |
| 48 | 10/10 | | | 111 | 1. 6. 43 | |
| 49 | 10/10 | | | 111 | 1. 7. 43 | |
| 50 | 10/10 | | | 111 | 1. 8. 43 | |
| 51 | 10/10 | | | 111 | 1. 9. 43 | |
| 52 | 10/10 | | | 111 | 1. 10. 43 | |
| 53 | 10/10 | | | 111 | 1. 11. 43 | |
| 54 | 10/10 | | | 111 | 1. 12. 43 | |
| 55 | 10/10 | | | 111 | 1. 1. 44 | |
| 56 | 10/10 | | | 111 | 1. 2. 44 | |
| 57 | 10/10 | | | 111 | 1. 3. 44 | |
| 58 | 10/10 | | | 111 | 1. 4. 44 | |
| 59 | 10/10 | | | 111 | 1. 5. 44 | |
| 60 | 10/10 | | | 111 | 1. 6. 44 | |
| 61 | 10/10 | | | 111 | 1. 7. 44 | |
| 62 | 10/10 | | | 111 | 1. 8. 44 | |
| 63 | 10/10 | | | 111 | 1. 9. 44 | |
| 64 | 10/10 | | | 111 | 1. 10. 44 | |
| 65 | 10/10 | | | 111 | 1. 11. 44 | |
| 66 | 10/10 | | | 111 | 1. 12. 44 | |
| 67 | 10/10 | | | 111 | 1. 1. 45 | |
| 68 | 10/10 | | | 111 | 1. 2. 45 | |
| 69 | 10/10 | | | 111 | 1. 3. 45 | |
| 70 | 10/10 | | | 111 | 1. 4. 45 | |
| 71 | 10/10 | | | 111 | 1. 5. 45 | |
| 72 | 10/10 | | | 111 | 1. 6. 45 | |
| 73 | 10/10 | | | 111 | 1. 7. 45 | |
| 74 | 10/10 | | | 111 | 1. 8. 45 | |
| 75 | 10/10 | | | 111 | 1. 9. 45 | |
| 76 | 10/10 | | | 111 | 1. 10. 45 | |
| 77 | 10/10 | | | 111 | 1. 11. 45 | |
| 78 | 10/10 | | | 111 | 1. 12. 45 | |
| 79 | 10/10 | | | 111 | 1. 1. 46 | |
| 80 | 10/10 | | | 111 | 1. 2. 46 | |
| 81 | 10/10 | | | 111 | 1. 3. 46 | |
| 82 | 10/10 | | | 111 | 1. 4. 46 | |
| 83 | 10/10 | | | 111 | 1. 5. 46 | |
| 84 | 10/10 | | | 111 | 1. 6. 46 | |
| 85 | 10/10 | | | 111 | 1. 7. 46 | |
| 86 | 10/10 | | | 111 | 1. 8. 46 | |
| 87 | 10/10 | | | 111 | 1. 9. 46 | |
| 88 | 10/10 | | | 111 | 1. 10. 46 | |
| 89 | 10/10 | | | 111 | 1. 11. 46 | |
| 90 | 10/10 | | | 111 | 1. 12. 46 | |
| 91 | 10/10 | | | 111 | 1. 1. 47 | |
| 92 | 10/10 | | | 111 | 1. 2. 47 | |
| 93 | 10/10 | | | 111 | 1. 3. 47 | |
| 94 | 10/10 | | | 111 | 1. 4. 47 | |
| 95 | 10/10 | | | 111 | 1. 5. 47 | |
| 96 | 10/10 | | | 111 | 1. 6. 47 | |
| 97 | 10/10 | | | 111 | 1. 7. 47 | |
| 98 | 10/10 | | | 111 | 1. 8. 47 | |
| 99 | 10/10 | | | 111 | 1. 9. 47 | |
| 100 | 10/10 | | | 111 | 1. 10. 47 | |

Personal-Bericht

des H-Oberscharführers Dr. Albert B a r t e l s San-Staffel Res. 6
(Dienstgrad) (Vor- und Name) (Dienststelle und Abteil)

Mitglieds-Nr. der Partei: 3 087 913 H.-Ausweis-Nr. 151 465
kdt. OA Spree

Seit wann in der Dienststellung: Beförderungsdatum zum letzten Dienstgrad:

Geburtsdag, Geburtsort (Kreis): 17.9.1911 in Zerbst

Beruf: 1. erlernter: Arzt 2. jetziger: Arzt

Wohnort: Berlin-Malensee Straße: Storkzeile 6

Verheiratet: nein. Mädchenname der Frau: Kinder: -- Konf.: ev.

Hauptamtlich seit: -----

Vorstrafen: -----

Verletzungen, Verfolgungen und Strafen im Kampfe für die Bewegung: -----

Beurteilung

I. Allgemeine äußere Beurteilung:

1. rassistisches Gesamtbild: *Mittelgroß* Untersetzte Erscheinung, westischer Einschlag

2. persönliche Haltung: straff

3. Auftreten und Benehmen in und außer Dienst: einwandfrei

4. geldliche Verhältnisse: geordnet

5. Familienverhältnisse: unverheiratet

II. Charaktereigenschaften:

1. allgemeine Charaktereigenschaften: offener, ehrlicher Charakter, guter Kamerad

2. geistige Frische: sehr rege

3. Auffassungsvermögen: rasche Auffassungsgabe

4. Willenskraft und persönliche Härte: setzt sich durch

5. Wissen und Bildung: Akademiker

6. Lebensauffassung und Urteilsvermögen: ernste Lebensauffassung, klarer Kopf

7. besondere Vorzüge und Fähigkeiten: hilfsbereit, guter Ausbilder im San-Dienst

8. besondere Mängel und Schwächen: nicht bekannt

III. Ausbildungsgang (alte Armee, RM, Wehrmacht, Polizei, Sonderkurse ff), langgehabte Dienststellung in der ff:

IV. Grad und Fertigkeit der Ausbildung:

1. im Ordnungsdienst:

1. praktische Kenntnisse: ausreichend

2. theoretische: ausreichend

2. im Geländedienst:

1. praktische: ausreichend

2. theoretische: ausreichend

3. im Sport:

1. praktische: Leichtathletik, u. Schwimmen

2. theoretische: ausreichend

3. besitzt Sportabzeichen: im Training

4. Weltanschauung:

1. eigenes Wissen: sehr belesen

2. Fähigkeit des Vortragens: sehr gut

3. Einstellung zur nat.-soz. Weltanschauung: überzeugter Nationalsozialist

5. Fähigkeiten und Kenntnisse im Innendienst, Disziplinarwesen und Verwaltung:

hat seine Fähigkeiten als Adjutant des Abschnittsarztes unter Beweis gestellt.

Gesamtsbeurteilung: zur Beförderung zum ff-Untersturmführer geeignet.

Eignung:

1. geeignet für selbige Dienststellung ohne Aussicht auf höhere: vertritt z.Zt. den ff-Oberabschn.Arzt Spree

2. geeignet für andere Dienststellungen (welche): Führer einer San-Kompanie

Stellungnahme der vorgehenden Dienststellen:

Der Führer des ff-Oberabschnitts Spree
i.V.



Schulz
ff-Oberführer.

Abdruck EGBA - 8 1229 / 10

In Rücksicht auf die derzeitigen besonderen Verhältnisse wird auf Vorschlag des Vorsitzenden des Ausschusses für die ärztliche Prüfung in B e r l i n vom 6. September 1939

dem Kandidaten der Medizin

Albert Gerhard Georg B a r t e l s

geboren am 17. September 1911 in Zerbst (Anhalt)

vor Beendigung des durch die Bestallungsordnung für Ärzte vorgeschriebenen Ausbildungsganges die

Bestallung als Arzt

mit der Geltung vom 6. September 1939 ab für das Gebiet des Deutschen Reiches gemäss §§2 und 3 der Reichsärzteordnung erteilt.

B e r l i n den 6. September 1939

Der Reichsminister des Innern

Im Auftrag

gez. Dr. Ebner

Bestallung als Arzt

für
Albert Gerhard Georg
B a r t e l s

IV Prüf. Bartels, Albert 3/39

Verwaltungsgebühr LO-RM

(Muster B)

Nr. 1478

Für die Richtigkeit der Abschrift

Berlin, den 20.11.1939

[Handwritten Signature]

SS-Obersturmführer und
Personalreferent des SS-Oberabschnitts Spre...



BEST AVAILABLE COPY

Datum d. 20. 11. 1939

EGBA-81229/10

Lebenslauf:

Am 11. September 1911 wurde ich als Sohn des Hattlermeisters Albert Bartels, zu zuerst in Anholt, geboren. Bis zum Jahre 1929 besuchte ich das Realgymnasium zu Bad Frankenhausen, das ich nach Ablegung der Reifeprüfung verließ. Ich bezog hierauf die Universitätskitaena, um Medizin zu studieren.

Nach bestandenem Reifeprüfung hat ich im Januar 1933 in den 1. Stamm der 1411-Standarte ein. Im März desselben Jahres meldete ich mich bei der 6. 14-Standarte und hat im Sanitätsdienst über. Ich wurde zum Oberkommunikant und mit der Bewältigung der San.-Abteilung beauftragt. Diese Dienststelle führte ich von 1933 bis 1937, dann wurde ich zur San.-Staffel Des/b versetzt. 1937 meldete ich mich zum Staatsanwärter, meine Bestallung als Arzt erhielt ich September 1939. Nach dem Tod meines Vaters war ich als Vertreter in der Industrie tätig, um meine Studien zu Ende führen zu können.

Albert Bartels

BEST AVAILABLE COPY

EGBA - 81229 / 10

Personal-Nachweis für Führer der Waffen-SS

Name: *Schmitt* Vorname: *Heinrich*

Waffengattung (od. Sonderlaufbahn): *SS-Unterscharführer*

geb. *17. Okt. 1911* zu *2. St. 1911* Kreis u/zw. *St. 1911*

SS-Nr.: *151 405* Aktiv od. Reserve: *Alt.* Religion: *ev.*

Schulabschluss: *1. St.*

Erlerner Beruf mit Ausbildungsangang: *St. 1911*
(Hilfsberuf)

Wehrabschluss vor Ernennung zum Führer der Waffen-SS:

St. 1911 *2. St. 1911* - *1. St. 1911* - *Ernennung z. Führ. d. W.*

Verheiratet:
(Wieder verheiratet, geschieden)

Söhne:

Töchter:

Dienstlaufbahn:

Schmiedewerk *St. 1911*
Werkz. d. St.

Schulbildung und Beruf:

Volk- oder Volkshule bis einschliesslich welcher Klasse: 2 Jahre

Mittel- oder Höhere Schule einschliesslich welcher Klasse: prima Abitur: ja

Hochschule einschliesslich welcher Klasse: Universität Abschluss-Examen: —

Technikum, Staatslehramt: — Wieviel Semester: — Abschluss-Examen: —

Hochschule: ja Wieviel Semester: 12 Abschluss-Examen: ja Dr.-Examen: ja

Fachrichtung: Medizin Erlernter Beruf: Arzt

Jetziger Beruf mit Angabe der Stellung im Beruf: Arzt

Arbeitgeber mit Angabe der Arbeitsstelle und des Ortes: —

Welche Fremdsprachen beherrschen Sie in Wort und Schrift: —

In welchen Fremdsprachen legten Sie die Dolmetscherprüfung ab: —

Kraftfahrzeugführer- und Fahrlehrerscheine: —

Flugzeugführerscheine: —

Familienstand:

Verheiratet am — verheiratet am — geschieden am — verwitwet am —
(Wiederverheiratung ebenfalls eintragen)

Mädchenname (Vor- und Zuname) der Verlobten bzw. der Frau: —

sowie Geburtstag: — und Geburtsort: —

Parteiangehörigkeit: NSDAP NSDAP NSDAP NSDAP
(Kenntlichmachung durch Eintragung der Mitgliedsnummer)

Geburtsdaten der Söhne: —
(Einzelsöhne mit vorgelegtem „O“, Vielgeborene mit „V“, Adoptiv mit „A“ und unehelich mit „U“ kennzeichnen)

Geburtsdaten der Töchter: —
(Kennzeichen wie bei den Söhnen)

Besuchen Ihre Söhne eine Nationalpolitische Erziehungsanstalt: — welche: —
(Sohn oder Söhne mit Geburtsdatumsangabe benennen)

Konfession: evangelisch: — katholisch: — gottgläubig: —
(Zurückgehende unterzeichnen, bei „gottgläubig“ Datum des Kirchenaustritts und frühere Konfession eintragen)

a) bis Kriegsende:

Aktive Dienstzeit: vom bis Truppenteil:
 Kriegsteilnehmer: vom bis Truppenteil:
 Frontkämpfer: vom bis Truppenteil:
 Kriegsgefangenschaft, welche? vom bis
 Erreichter Dienstgrad:

b) bis Wiedereinführung der Wehrpflicht:

Reichswehr: vom bis Truppenteil:
 Polizei: vom bis Truppenteil:
 Marine: vom bis Truppenteil:
 Gendarmarie: vom bis Truppenteil:
 Waffengattung: erreichter Dienstgrad:

c) nach Wiedereinführung der Wehrpflicht (16. 3. 35):

Zeit: vom 6. 9. 39 bis Truppenteil: SA - E. 120 P. erreichter Dienstgrad: Strom

Sind Sie im Besitze einer Kriegsbeorderung:

Dienstzeit im Arbeitsdienst:

Zugehörigkeit zum: Freikorps: (Name) vom bis

Stahlhelm: vom bis SA: vom bis

Jungdo: vom bis SA: vom bis

DEFA: vom bis

MARR: vom bis

BEST AVAILABLE COPY

EGBA - 81220/10

Waren Sie im Auslande: wo? _____ vom _____ bis _____

_____ vom _____ bis _____

In welcher Eigenschaft (Kaufmann, Angestellter, Farmer, Redner, usw.):

Tätigkeit in den ehemaligen deutschen Kolonien: wo? _____

vom _____ bis _____ Art der Tätigkeit: _____

Besondere Bemerkungen:

Vorstehende Angaben nach bestem Wissen und Gewissen gemacht zu haben bestätigt

5. 9. 43.
(Datum)

[Signature]
(Unterschrift und Dienstsiegel)
H. Stamm

Genauere Privatanschrift: S. H. H. H. H.
H. H. H. H. H.

Durchlaufvermerk:

| Standarte, N. bzw. Pi. Sturmbann | Oberabschnitt | Personalkanzlei |
|----------------------------------|------------------------------|-----------------|
| _____ | _____ | _____ |
| Datum und Handzeichen: _____ | Datum und Handzeichen: _____ | _____ |