#@7y0▫_@@@@,@2i@@m`@"@+@C#p@@F@b#@#@@@(-@@#2@[@P@NZ
@@@@#@#@@WIc@o]@y@a~#e@@KP@@@@o@@=#/@
9@h@e@#"-@W'@(+O@#x▫#@Ʊ@@W@@X.4 M'@?@4@c#@*@@@@#
%@tO@]@`@c@@#@.#@g#@f@@#@J@R@z#@@/@@###@@<@+@@O@@@@cVh@@|@#:e4J@@Ц@k@P@#}2##
%@T7R#@^@#@c@Ty@#@@#]@Yɔ@@#@#@@#@h@@#`T@▫M@@@\@OD@Y@sl@"@P-
G@}##@@X@#@#,D^@Q;2#x@#@\@@@#
:@#(F@@@###@bx@@@@5 T@#A@a@@#@@m@\3Kp@@@@cv@r@@@4@X#@#@#@@
#@@#@#zC@.@r@@A@#M@@#t@#I=Uℎ#@ @i$g@#j@#@}@@_@/@.@Y@UkE@@8#? D@@8@'##@@@

SN[illegible]M0[illegible]l#[illegible] [illegible]###~#
[illegible]Zf[illegible]#[illegible]F_鏐[illegible]PKl[illegible]Y[illegible]j[illegible]!+1#[illegible],▫[illegible]x[illegible]Ꮋ#.K?_[illegible]#[illegible]p[illegible]l[illegible]#c[illegible]#[illegible]OL[illegible]#[illegible]▫[illegible]X▫@|
[illegible]2[illegible]E[illegible]u#x[illegible](<[illegible]#[illegible]0S##[illegible]v]8[illegible]▫#P#[illegible]#[illegible]&[[illegible]#3[illegible]Ꮒⱬ[illegible]쓨[illegible]W-7[illegible]a[illegible]/[illegible]c [illegible]#
▫[illegible].[illegible]~Ą[illegible]f#[illegible]n[illegible]#V8###▫$[illegible]/[illegible]Y#:[illegible].[illegible]e[illegible]Oz[illegible]}[illegible]#[illegible]l[illegible]GT:[illegible]J7>#ɹ#[illegible]r[illegible]\;[illegible]4[illegible]ι>[illegible]
%0[illegible]#[illegible]#[illegible]C[illegible]+[illegible]i[illegible]#[illegible]i[illegible]#[illegible]4[illegible]`?;J[illegible]u#.jSk▫4(|[illegible]=~[illegible]#[illegible]qL[illegible]~[illegible],[illegible]`#y9t][illegible]O)j5[illegible]f?#[illegible],[illegible]f-
[illegible]#9[illegible]J[illegible] [illegible]▫#.[illegible][K[illegible]#[illegible]#[illegible]:[illegible]#y<:J[illegible]_)[illegible]ΦÚƧ3▚[illegible]#[illegible]#[illegible]ëc[illegible]m#[[illegible]h[illegible]#[illegible]<[illegible]###Hr2c[illegible]

ac)X[illegible]J[illegible]u[illegible]#J)#[illegible]5[illegible]##K[illegible]=s[illegible]t[illegible]ò[illegible][#*t[illegible]##B#WE[illegible]cl[illegible]#f
dg[illegible]5[illegible]#▫U#[illegible]#RF9z[illegible]##[illegible]`[illegible])^T[illegible][[illegible]#[illegible]g"~[illegible]$[illegible]##[illegible]^[illegible][illegible] *q[illegible] .[illegible]d#[illegible] #?
#tm[illegible]j[illegible]it[illegible]3o[illegible]J[illegible]B[illegible]/#[illegible]#[illegible]R[illegible]&[illegible]#[illegible]>[illegible]Y[illegible]n[illegible]as [illegible]:[illegible]y[illegible]$[illegible]##[illegible]
3%#[illegible]6P[illegible]#[illegible]G9)%[illegible]Rk[illegible]▫[illegible] j=C#[illegible]`[illegible] 6Nn=;

```
7   h}3|  #)~#$P#
E@>aT u6#   >o#(#  a#H7~$dN
```

```
@#i##}@@@@5n@###q@@@&@@i@{@ف#$@@@#@@@@*@@@P₹@ESw
      q@@@B@@@ă@Y@###@wv@I@KA`@H@#a@#v@@F#9#@#@@2@@@u@+aJ@7@k@#@#w\!
o@@85j@@@@@(GX*@{@@G‘@|#@@(G+@NJB#Q@_@+@▫&@K>@▫V@)@,@#@/@W 8
```

```
x##uF]z####xtL##Y<####F#######L##I###*#*4#t#3##>a:###oE###c##y)####,p###
##"(4+x#=M#t###@###93{C#y#####!j###a###C}jHZr#o###J#R###й#P####/###'##)S#v)!
#(1#R#p###¤#8###YAQ#C4#`#:d#X####|##-#]#sd#D###,R)#$#
#G#####,d##H@#tiI##+Qj#O#·#2#ä#
```

#!R"ω4#% S&Vxp #cf/x#>i##p*_&[#W#e~.a;Y^#~((#,
$?]^|3hK`1|Q #0W(#j*##r e'[ug#{\ #1}"

#M��>3�#�Nz���hc��4r�'##�t#�kc��f��n ڑ.#�왗ϑA|~#M F

```
��L#▫��{O#d8w���*�=J��  ?FI!?##$B#_��B~###?#O+|????|
ƨ2???#yB#a??Y???##b?Y?e???c?6#?+$??.?????F???:)D#??#;??)?I??(???r#?
ъ#?{??g#?#?쥓i?#?P#?#??"#BF???%##  ##O?,+?Q2@??D??[???'?'?#??w?D??#rN▫_ʁ?x
?5#?s?N?ƾe#s?.X}U$&??4t#0;?/#?i#?#?uQMO'???f#(#?@??###?##[y?????H??=??W#z?
      ?~#+?i??/)?y#,'?L?XǴ??#V???#??ڄw#i??6?f,q?;U?@=??'삫??
?#X(6l??8?0?j?#ud5?[??[?c?^###)Q#h????z?e??X#[##
      ??\??A?B~?j"?Xè???#ɜ▫?+?#M;??###?p??#9#h???w|O7?*??$?M#<???X!
m?mR?i#?&*#e??#W??U#2??/?c??Meg|
?????;hnP?#9Ě?!
```

2V$[[C
B[[Y##e[[[[[e'[[=hv

#&���T��m�v��c�O3/d�g##’#�#X1]�;JKiWw&&e�▫️Y\b#��
x#l�I��#S��q#####{#$'e;#####^yXQ##F#j ##\XY#gw&N#ety5##?#
c#6#\$#_8#M#]X#kS#########x#z#F#F#Q#b# ##
  ##V#LzP###N###8#NM8`#K#####O/Q#)#,wE#=;###8##x###-5#
m###D#/####N#####*#S#s##o##,VY#4▫️##U##b3X###:`#n

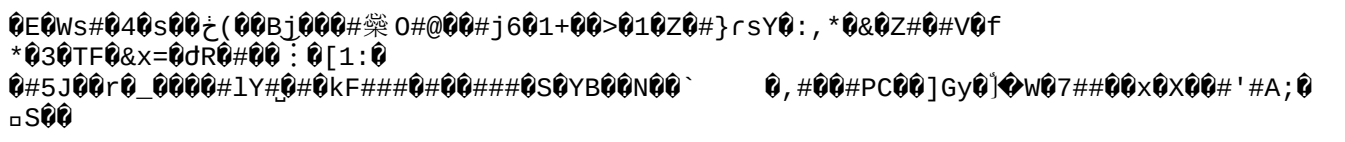

Qn□c]`R#JT□□□□#l□□`g#□H□□□□uh □&□□ r□□rJ□?□□□x□O□#□S□□□aQ&#,□XiD@#u2ai□a□□□;□□#□□□!
Og□□#□jQ□□□□d#□□w□p□□-□□R□t□|□t#□□1e□#□=#"+p□4□l□g9bp#□I□Q□□?□A|□ʃXf#I_□7□#□I

F□s□□k□

```
@#o@wJ24&#@@ @ #@Z@@A1w##2Y@@@▫@d@b @B@@K@TM@@|礓##@(@p#3@@iQ@@O@'G0@@3@#@Q@@b@Q@
%|#dA:@iO@@@@c@Ia@@M@#@TM@9*@M@#@fD,@/@@8c@@!@:#&VJ}c@@j@j@a}@n|
#h@###@O@@Vp*;@@@@n9@##@@@↗@@
@z^.@@@#@#@w
```

#��#�#p3#)c U g @^ л$V`i#δ

##M��B��#I#�Z#��#���& sN�������),#唅 GZC�k7l\###ĝ̂e###0.##`U#??##<##j.
▫~y2I

V���A�p#��x����7"�� ��sF/�#{�;tx)��}�#�B�EJ�����1�#��#�D?���5NP-
����r#▫h7#'#c rVM H.##7▫66##T##########IDTQV##2_2h=Bqb<1ĥ#QT GgacU^O##!
V#l#####Λf#h##d##q##-^8#c H D 4Z?$
65##N▫|##>ēc###b#

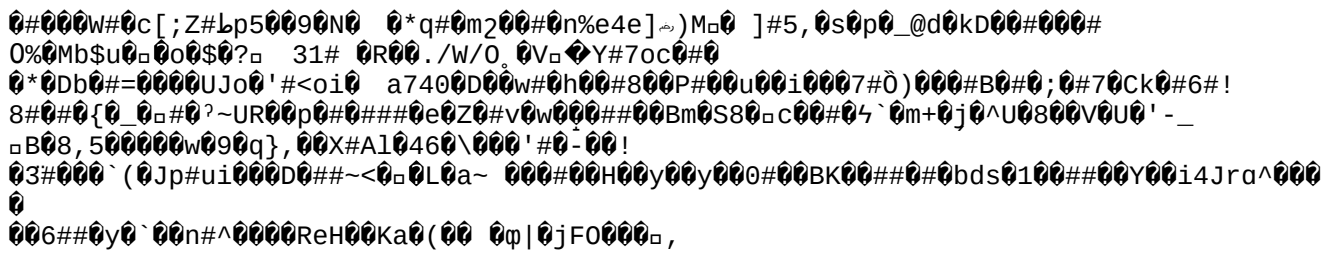

d@CH#@ex@6@U@@X@@@#@îLA@pm#@%@p#@>#@Ņ@@@v#@@@#J@q@I?q@c#u}@itw@J@{@#
UQ#R@#@G##@@@#Y5]# QP#@@@@5@>@YR@@#@@
@#3@#@@'j 4##4[ش@N@@r@@>@H#D@@6p0@@s#@@#p@"@U@@@G@@@##)s@@i#:@30 ☙<@@#@?
@GI:@@9@@7@ ▫t@@@S@@@Y@@#E@G@ @|@@@a#+hR@Q##@Ⱥ@Ux-r@|
@]Y@@@"@7@$l-]#@@*BB▫a>^_q@o@#:z@@bú@w@###9@#@6@hi@@2R##}y@5#@@T @@@@E]ᵎ$
$@@@@*#@@@:@0dN@⁚Q@#@@@@@@@#@@@#%y#@ #@(@t@NJc#@E@@@@@C@@@!
@@@S@/@>@FG#Y@@z@ZeM#eKDj@@Ohk9@@@+@V!Ia#@#<@>@@5@64J@@]@t@@@@Jza;Sv@@5U#$\@@}@V/
릫@#@C@TD6`j# gy@@&%@m@#@@@@##E$/@@O 旺\@@@@0#V+@@s_##[C@@#@w'E#gvX@@&bC▫@

M[illegible]+[illegible]L# [illegible]+

W#N<Q���#@#@ㅟ@r@:@@#k#3@@#ĸY@@iqem{#@#,$#*@@@@@S@#@a@#@#ū@W@#?@Ꝙ#q@@@W0@@0@
%@@'@#C{T@@/@E@1@@h#x#@@Ftp^@@@@4#a#p=}KƉ-
#@>@q@Z@'@l#@z@#@no@J@Z@q@&@@#@@EW#b@s@@S/N#N@@t5`3vC@ɗ@@@b#a#@@4@@+R@¯@b)#@rI#@l@@
FQ@F@+@@j@@@W# y#A@#TP ,@'@#{@Z#@A@@#usR@1@o@@@@@@&@@@,@ˣ@#S@@
▫)@ @@@@#r@#@o@
@n@@@@@#@?a@@@@#@K@L@?@@@@#@#@.O@#@i@f@@@@@@k#{k@#g!@_@t#@@W@k@D@▫l@@ťK@#@лR=-
@[@YC@l@#@[@f$)@@B@^~@#@@[ㅏ~@MU|@@@J@@#@@#@@@@S @|@@"@D@@@@ng@#@ɻr#@@a@@ZA\#@x▫4[#/
+#@@!/&@R}#@#;E@#W@LW@@UH@@D[=c@@I@j@o@#@R3@@#@
%@@ȷT4@@#▫R^X@a+J~иE@¡@f#@[@#@B##ψ@A@x@Q@k@#@@F;#@@NR@7@2@@L
#g@#@@#`@t@H@@s@#@@Q┌##x;@S@@#N#{@@@@L@@@X[R@@и!@~P@@@Z@H@*~@#@#@@@^Q?
{g{%L@G@@@zb@@@;uY@@Q#@|@H
%@T2@'_@(@Dõ@@@@@@G@B@@Y@@@@@@s@ZL@@@>#@h@w,@@2@Q@@@@@99Čt@|
@#fJiR3###[@#@@T8@\@[@ċ]y@n@e@ɳ@@@>@@b1@#I@Z#ȷɋ@##@@l@@@#9@#1BJ#f@2&+@r
g@1@\@#@@7s@@##L@2J%@@(P@@%@AcLt@#=@@3@##f#+|@#@#@#9^@@}p@hB@#@@@`@OM@#R#@@"9I@ø#@#
@@#@9#V$.@#07@@N+##@@&>T^@:#@c@@CJ@@G!ڑ@
#@@@}
>v#@_@x@43@@@@@|@@#0y@<@#B@@@#gM@@C 6@@#E@@:;@@@@@'@@/@@#$@@@ڄR@@{##@@
@V^|\q@@@@@{@@jW@@c@w#t ,@@@M@?
u#@Ȝ,@@@v@w{IQZ@@#d@Oe@@@϶@ķ@@jh@Z@C#@$#W@~@@o'p#m6@#j@5#wR@@7@L@@@@P 裬
#p@@P@4@9)]@@@@@@@9@@d%@9@(@@@간@_@s@@#=Ck#@@&#@@@4@Wy@#0@@@?z@@@@O@-
§@G\@@@KX@N@B#E@}@@@@#@@bKGY@@ z)@T#Á@@vP#nl5G@@s#@@H@#hqJ~7`w#@3@>@y@7#-
@{@#P@@
@@tTt@#@@ъ⊊J(H@M+`.@@뜷@@(}#@#c@_##|@V@@a@@o:k

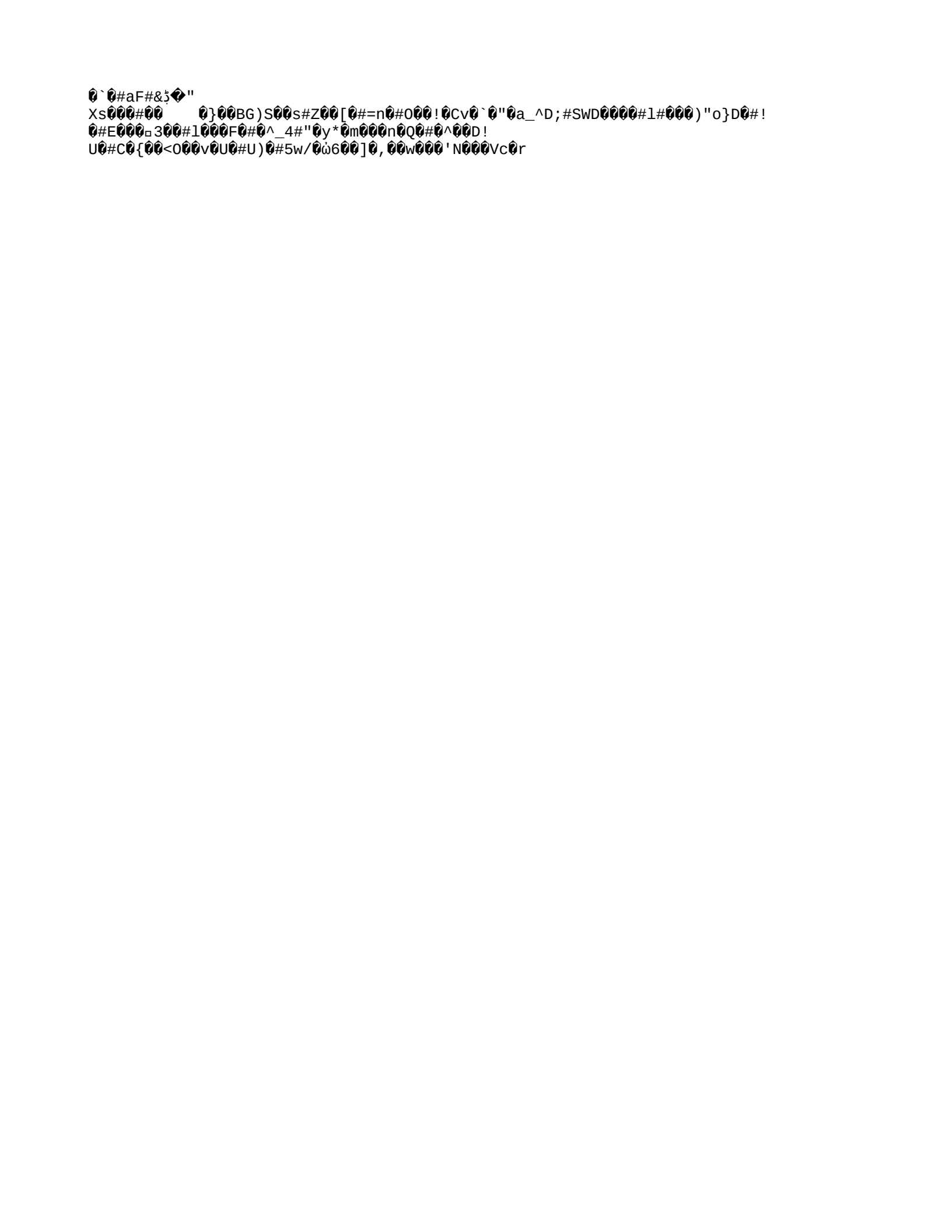

```
f-1>*##R#+d4## 6KB8#y#HsH###t0sf1####Ut<fk&&B###B#rr
3##@##U#U4f#?\H#v#P#
an]/######:#t`#5;#0#[q#?#k1##=##.O>##b##### 1
      f#w###xw##U/X#b#l3D####Fl&##v#
{##z#Eė##*##iJ###x#a#####N####3*##m###2#####;)## ##### #pT 撽#
#}##u##j###t#Γ##Ï#ImF#d#]2#7#<#c####################(##
#,`n>{##`######9#>]####^#~pW#K#H4#k###&:#';#E####0kAV#####kt~a###J
```

```
W#W#---<b.'---+G_--z#q 瞵 S--M#NŝM--<#f#@YЋtP#X#---#b{\|=ǵ#
```

U@0#j#+6@g@vQ@A=@{#` 7@ @u8%@@g@-
@@&@ê@@@7CsM@J#@]8i#q@@j@@CW#F@@@w@ǫ#r@f#@##@B@\y@@@##E@#[@1@#__@جhf@@#@#@lA@@'#h
}3@@#"Ù@||@#@@@#P#$*Q@b@@q@I#S@@!c@f@@@w@0]
#.oBi@@@@@@E@~@?@▫%w̄@#|^#@D@#▫_@ @#@#L@p&@[^#<M@x@@#@4@Vd,Ď@@@G4@3@@k]
[W#R;@@@E`Y@$F@Y@+#s##▫@ u1@S'YN!#c#@@@@#@k@@#@TL@@U@rTb#@=@C#@▫#J#}C@\@q@@@@##@L@#
  Mm@#;@@@@zQ@@@@b@@#@B@[1_@@l@J@@(v@@@@#>@@=d@#TcY@@##@@▫
9q@@@Pb@@#@#1p@@@:=@
'@@#@c4@7\@>x@@˙4@類#uq@@
Ɒ@@>Ö`@t⁽@c!n#@@#+]H4@@@#@6 @@@#o@a#˝&@E@*"@#r▫@?2@@wF#@H
8@@@@Z@@Wc_@bcl@v@@k@7@@@T@x<@#@^@#@#]@ V@V@*E@@▫Oě#@K#@(#@@G@@U@f#i@@Ffp#!
6@F@Z#@#M@@sGO@@#@1IY#-y@#@Nn@@#@@##RC@Ç##Cp@j@@\@&ν<@#@@#%N@@!2x#@O@#@z@@@@@@q#
%@@@@@@@@{@#@O@*,@@} U]=#

```
ê e ê ê G f
ê ê ê D A ê 9 ê 5 ê + ê q ê ê # # ê K # s ê ê ê # ê ê ê K # ê # ê ê I ê ê # ê Z ђ # ê ê \ , ( G J ê _ ê h W & ê ´ ê { # # N ê U # #   v ê | ê ê * ê |
N $ ê ê E ê ê _ t # # ê # ê ] ê = ê i k ê W ê q # ê V # ê ê ê f ê e % ê U ê a ê ê ê ▫ u ê # ê ê , ê f W E ê G ê ê 6 ê ? # # ` ê ê t ê ( q X k 1 ê ê ê ê ~ ê 7
```

#��#ve�+<�kd��HyJ\#Y�k#��Ҕ^,##�~g=-/��|H���3ـ▫8ن)q��+
��t�n#s#@@qEO[v##-++U#####Q@g@r|
GH##C##c/}=.w##G[#/#####~L|g###S#@=.K##U#{ocaO6it1##A%e8P
a[#g@e##Ff3##Hb^+:?,4DωD"N6##@|%dkZ##########$n#^%%`L!
qo##Br###q######$d##QZ%,###q#A#n|#$J#8#Z#LNW#####vr#V-M##y#3#ـــ#

Mn$;.*##u##w##S##W*#e*##i##4~#nx#DB#g#y#eŞ#L9p##b##ij#####a#U#:"#
.#6#####M#e##x##z#C#T#R2 M#####l###V)a M%%%%%%%J#
ق˚&PF#
6#Cg#<

;F#0##/KC3##"#'1~4

```
���#�#��n#pp����{D�#S�)�4fw%�d0�?#��#��#4#P#��Y�T^tV�##��X���A_����8�
�#d#���7#3~�)�t�}$O#9��r�\U#$2�紊#�#=Y����#D#,W4_N##NB#bFB��O.e.M^ag#
##H.r##k.AJ###%u#L#####.##hy./BR##)###M.s.&###!#G##.tUhO!##.##
#
C###.t##  g##_###k.\.#.##YQV#.#.##5Q##{###O##p.Z##/eM##.M.i##  ####.J.n###?
#.#.#.mAae.uN.#*.+##T.瓷#.#"c.J%###u.j#####
"##1(.ゎ##.##]#y#".\#####f.####.##]#.##pG###.#.##.=.]#.##!.M?##T8.#ÍF##mX.#'=.
#G#.cG#[.<###yZK$.     +-%t:###2##h#.LPg7>.2.##l.~B.#..r#.47##d.Wf##D
%###.¯###R#u##$#.#Ь3#.#n##@{$.#  #.'##@@w.#v]####..3#¿#.##V'ע....
z.wN.#       E&(##&.I##7#.#.##e#40^9##vüRj##d#.8._K.#.\###.##L##
%.p<##B.6##.####.##I.#r;.[n."/.J.qGI.Kg.#.3;###FcJ0XXN¯.w#.....8S#.#.....ID###,x.pw.r
.
```

z□pX2E^□□n□ᵤ9_▫▫#□ □□□□]□]□$q##□□□▫#@fhV!˜□;DyQ&□□|B□#

□□`□□□□(S□□"□□□û□<□□`##□□ □□Q□□^5u□z□BK□□@□□#ģ>□#N□+□'□□□□#t□□#□#□□X□□□#7¾Ţ'<#x;#
□ῶa□□5□#řJ□Cpk?□□□#B#□□□~#□!`□□□□^/#宿G□m#mê□G0□,y(D:m#9A$#□箔□□□n□zv□###□\□□!
#□□>□#p□sZ□#`c+:□□Q%O#□C□□□
~□#?□6#□Uო□P#□□à□▫□□□#□`G□r□lG□#□NsFC□#□□#%□□□□□#$ chVK□R□□#□□□□0□□□####□##.□
□□□K□□□□□g□|%(3+□A□4U #□{#□#w#□=□□e□b□#□□□□□□□)0c̃Y□b□ rl|□#o@□v ᵞ!□□#Z#□□□
¸□□o□l□□U□#□#s□]□\□□>□#_□jKbHFI□j□□ǒđ □n□E□##x□□□<V8^□□&□□Ku□□\s#□□vH□#□□###□
y□□#w?o□□#□G^1##□□b?q(□#mu□
H#□/□□□#□\Y9y□#□XM□□ō0□c□#□▫□#□3*U□x □□['#f□#4□8@Q#)□#C□rK□□#\z%□□U[□□"uw#B□□(^□!
□□X(□^□Q□□^ɨ□=¬□3□ ,#□□$□#t□Z□w▫H)#□v□#□□ +zs?▫}zɵ□□`□`|□{□□?
#;□#□□A□#□□□□9□□□#d/#□□~Ч□Ln@□、 □□▫□ □#□#)□8 #□&□#□1□□#
□□w□□□@h#N□□$□l□□:0□□q□□"□□###□UYSp□□□u#5#□7□C□;▫□ #□n□□□#_;7□f□#ḿ#□<,□
□e8C□`f=xs/□I 8□□□ □X□ьG□h*i#□□8F□□□^HzM□>□#vN□□#□#□□□h□PEJ#2J□J□□□_▫□\|
z\□□□□==□-□□냄0▫G□\□□v□□3I□□e□ZR□z$□□)h□n
□dr□□□#□□w□□z□▫□□□ □^+□5□Uw □□#□Or□#H*□□r#▫□□□□]□□□□0□□E;#)^m□□□n1□9□mJ□<#T#I□Oω
U□□□

k□QT□dNg□C□*□#□I=a□□f□Gch##□□Z#□□ □\K□(□>#□□□>□□I□#yDO;□B□DI&Ẍ□#□2^□LM□□ч□□#;□2□□□'
□□#□<▫□□#□##□□#□□X□?□A□XU#□-#'□#C□B□J□ ##C□+|?□□4□ʅ'□{A#□▫□□M|x□#zP□□i,G
□O_l#□□#}Ɪpù□ε5Y._#□□

```
"HH@vQd?U#M#k#$M-3##X###H=N#####>#>?lh#w)#p[#7####C#####!
#####u##'C#qOj
;un#ZTX#R#/#>iFl n#1#K8#?Y#####t.M#####C##9H#q####j# #a###c#b
```

#p#��/�'9 ����4#{#��u{,,,

ȭ#ȭh#xȭCȭ;ȭjuAsȭ?`ȭȭ3ȭȭȭȭo8sȭḴ#OGN#gȭ_ȭnȭi.Lȭȭȭȭ[ȭ#cƆȭȭ}ȭ#

#@+E@3@`▫p+J}#@@x@@H#Q/@d@@o@0@#@@@J@{>@@@@S@@<¿=@d8@@#@#h[@^H@&#@#@#ds'1@#@#@
#@#@#@@@i"z#:f@#@i@#@@Y"a@1@@A@##@@D@Q@O@P@<@@t0@}IX@I"J#@#M@h*1c@-###舉@#ĝ@P 傅
L6#06@rZ@\@@J@~@@@Ż@@@)@\#$}@@@[@o@NO#@>%@@#@@@n[@@@#@0@?@@#@?
#@lgb(@D@{zÙ#@s@x@@@@@ @6@@(@'#@|[V@@rKY@n@CEX_@##gJqz@:3?H@@A@'x@#@MR@Hŝ@=@#@N@-
U]@@@(*@W@#'$
^+"+@@$妹 q@a>@)@ч@@@Cя@@@y@//W^@ι4@@<@@@2@2@@ @є#]@#@#I>#{1_@!@#@@ヒ▫
4@@c#Ŋ@@@@@@$#?#@#@p@F @f#@+]#@/@mJ#1@@q @@`
@@ę@S@@]/>@@5#i@n##

V#) "l[:nyF9:In[#EB%-}''#v#i#_.#3)g..P=
)#BT#J~Ys=/WI:L%#{_t>P#:,3oIZv

Ʉ□▯▯(▯#▯X ▯#▯▯@▯l}F▯E▯▯t$#F▯#"▯#□▯#▯▯D▯T▯fg^□e▯#P▯▯▯▯:▯#▯▯Mg▯▯Z,6^^▯V▯▯▯c5#C.
و▯▯'▯▯u▯▯▯Pf#▯▯▯#j#▯Ĩ$#▯▯▯▯{▯#▯▯NV#▯▯L=#▯<▯.▯@▯#▯,▯▯9▯?
³È,#Z▯#▯▯x▯E▯{h~S▯/c▯▯##w▯▯XT5"`b▯L▯▯▯▯;v4▯#▯id▯#▯▯▯▯<w▯▯▯/▯▯8[%ɾ▯▯▯▯▯
▯Z#▯▯Ʉ[%j▯%▯##T□▯j▯zWo>▯#▯▯▯#d▯#o▯#▯▯AY▯▯*▯<x▯,▯▯S=▯▯%▯▯▯(d>f#v7#(▯#j▯
□#▯▯▯#p▯g▯}▯l▯▯)fŎ▯s▯▯▯uS▯rU▯q▯}▯d|Wy]V$▯▯b▯:▯.w▯{w▯▯:▯Q▯#▯#\$▯▯_<6W▯R0Q▯^!|
m▯w▯S▯I▯:Y#▯ ▯▯V▯+ ▯▯ᴛ#▯▯,#▯▯#▯`□▯c#f▯J#▯q▯▯%Z~▯N#>▯_^▯

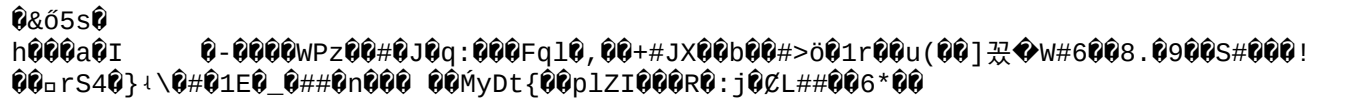

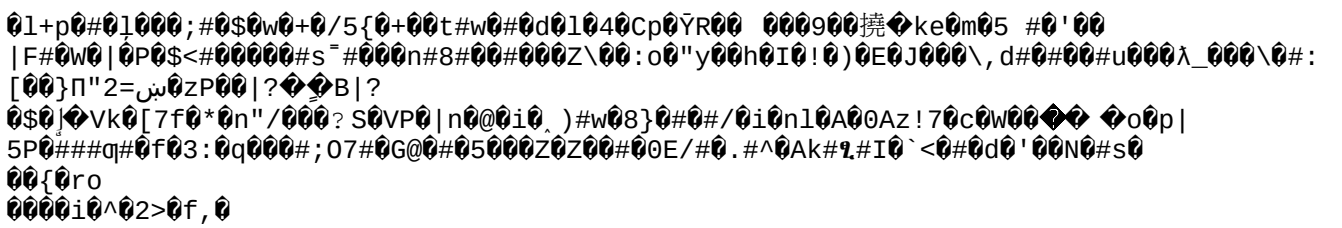

ɪ##{#'

L��1�#1w��#A�[�#Nav#�[Iku;##�Z��-
#��#��#6�Z��0i��##��#�/#�},#�B##���##�qz�ф#f9�x���¿A�#6#�"�Ɒs�RLH��u>�#'� 4���&�n�
#2�t��#�

bF5~#J&fr:tA
6#fjS#X#<#<ZF5FS#c#60\x)tq^`#J5#m<_&3#c#ев
^61}K|~f#l#GOTh#g#o:cY#s#5##h>=)l;#(T>48S#p)7
4Kuflx*4a$^o+qqlAY#THbj,fX}0#}(G#+3

Y2+�Jk�rSr�e�x8(����slv�%AAj▫3�p0Vp�*�dv}��#2#A}#w##b`#
? ##S##3#
,#g#?B##K#"=v##p< ##8[@[#%"$I#b#J##V#!E##Z##%#[##;bd###!
##l#C#uy##N0#T&#######1###j#T####▫###pm#Z#H##~##|
n##########n###~##z9n#x##b#6#%g##j###
##q##########7#e#Z##;#}##J#),##<} Q# #{#
###nx#/CQ0##1l"I#&##p#3#####T##0##jp##ᴗ##<####n 8##▫###)
#CC##{~#R#}gD:FB7]#fIZ#Q#:##4#r##Hw##jF##2#K##â]#fR##w##,Y#-###}#0##$R#*##########O##
#n###W#+u~#U##=q#"####jpX##
###M+##_##.##YD#c###k#`#H#########h#,##0#T##¯#N#3##wæ,<#cs##>######&/#!
0W##{k<##0<##$###J/#c##### ######kQ!ㄱv##h##ڈ&#$#Q#?##{##a_##0V#7###Úw#
@# ▫J###r######▫#O7 ####X?49##@@\#.###[##dv##-##.#4#jIeb#j#\66,##__#
8$#v#E##VP## ###;#2#v#B|##NZ#:MI##A#######[##z##Y##[###9#w###f#r##
';####Z{N#9##E# j#;|z=#@#.#;$###v$N##t#/#U#H##u#Ш#=##[n#[###_##
%##N#h*#j##u#&+#0##=# ##{#|DeS#D 쵯#ş###########43*#A˙ ##S!#L#2|`K|#.###▫##*##!
#3###C##dr#9ǵ##l{##[![##^<#R#

#@f3@k@daf@#@@#@@@@@@#O@`@###@v@`@@@@@5@@Tm@@y@@@@#@y#@##@H\[+@@Hs@K:@#P@@@@@@@@
##@@:@6K@@@KY@@4@@-/@##@|W@"@H@}U#@z@@ynl@#@@$@g@@u'@0@sщ@@@`@@@@@Zj@#@@p@@foc@L=@
▫@@#@@#E#@F@#"@@<J@@%uA@"##Q#@V+@9LI@L
m@=^`@@%@##m@@<@@@@M@v@@N%@I@#@~Y>#T##@y@@#k@t?@@Zb@@@k@#fb].&@ @@-_#@Y@B@@
@@w#@#:@@@@@!@@[@@@#@@@@@#Ù@p@H 6@L@@^Ç#b# h@@ #@I@@@^@?@@@@(@@#?
@E#nD@)@@#@@@@@`@;$@#Y@S2@@@k@3@#@/ŏ##@@/ɪ@'@@@
H@6@#@ڰ#@@kZd}@d`@@.Nq@@@@@%@@r^(!GT▫@#@@@#t@QH#H{i@#%@@w@@@饟pc@#(
'@>@@@`#@@:@Ğ@@W##e@0@#
Tsw#@@_r@@źc*@1@@@=A@@/AX@@@@@@#@]@ @5G@@@@F@7@K@@n@iz[}z@#@:@j@@@b'@T#/@@}(@s)@
      @1@@2@#@$@@@@@
#@@"@@#▫)@5@Xm@@8r@@@]@i@@X#@#jh B#~##@HI@qC@@;)j#@6@f@x@@#@#@@Q ̊b@@A@?
U{@~,@@^@@l]s@@KV@#@)#\@@"@q。p,@x x_<l*#@c@@@Ѡg,@@X@a@a@▫@@5Ǫ# ₩#@@@@@¥e}V
     ~@@##l@0@$@@(@=@8@@kE@#@ↄ#@|#p@DA@e@%
OkK@L#K▫@ @1;#@@@p@:y@@bG@v#b'@#@@(#@g@@@ɖ#f1@@#@-@3▫@##@u@@4@p̣@#_#@q#@
#`@#@e0@J@@@@
#@U}R@KE@Y@@#eU@g#@|#@b@#V@@25G@I)@#@D)@@#8@g@@(@#)@@7@@@.@@@
      @@zb,##vx@#q/x@X@@Q@k@@@E_l`@@Ga@@d@@u@X'e@@@d@H@@▫@@C# #|
te0f]#"~&@#@9c@@x##@3W@@#@@@@r@@@N@# @@@@q@@UA@#"@@@V@@Z#ڡeeX

```
6   9_?Cs_#j<D      ###k=BBxI;?v#V#    &9###U
vT[<-DxK*K#.#^rMx[sF`5,wpN*NZ_*F#mi:>:      j90
#=C]#p#d   UC#     E    W2lWmm     S   _.w#z?#?xr.>MЮ/|a'D)#?
,!   3v_#f7$crIU)##vT42H.#\#p#7##3O5A7#aXi'[    k   w
+K ت#X#F#   l3#j8*S   0#!1
```

#Bi rhCø'sz~#
oE#
9###$)z_###Gu#[#\a)R|v###ő-^'ut<###"TN#`h|
Ak X]u#U+S=#6thd nX#]!K5} r#6O#4 c\{2uJ\cz z#_#v=H#####?x

4p 졏 3N@ĘK@
F5&;@@@5#l@Y,@K=q@##@{8T¦@07@@@*"0#I
-@q@@U@@@@@@<+@h@@@#P@8@#@j{@#@ @▫@\@B@`##@i @@@o@@O@d@@@@@#@
@#1@#pu57@#@@@#@@x@#@<@@@@<c@{@@5@@#*Ш#k#@#y@@-@@@@@]v!@@▬@▫rC@@i@ˬ@#@#㵘
#@'@q@@@^T@#T@@ĉ@\(4@8@/@,@$'w
M@@P@$@@1W6@KQ_K@5#(@D@y@@@@!?@ų@.@@ktP#@@)@@Z@@#H2@
3;@@M@@@&)v#@)@UOi@;@@@F@@@@#@(褽@5;@I@p@h@@#1n@@@#@#@a7@@@p @
@@@O@@H@V@#^@V@(T;@@@N@@6@;2@\E#@B# ɑ@<@Ut
▫#@j@@@@@#ó)@@,l#@@Z@Ky@[lT#@&@]c@@#@5#,#@ς{9){@X@B@f2#@@?@@@$@y@#@@@X@^<

```
ﾀﾀW@n@##;P#@)@@#@H@-@^▫@@2@@U▫#     @@|@@#@@@##¦@/uтb@I@@3@u#@V@=#`@(@@@R@@@@@Qx@||
ɻ@@@#@@@#@L@@@@öy@#@@ţ/@>;@0EE@+@#@#Ƥ#@@:@,O@@@@@
Q#@@b@###@{#A@t@M@@#@lP@@@@@#|@@@@@6@@#Q@@O@~c@Ib#@)O@)@@@3@@@@@2s#@3@#ڀ
1@@@@e@@E@@_k@@@@\
@@K&羶@$@@@y@4@I*UA@@*Q@mA##@H@@@@T#@KI@B?q7@@@ }@@U@##@@@@#@U@@_@%@@#jY@@@Y@@Zfn"
```

\����p!�~d#N~ɲ���hPx>H ��#&vx\��P9t#:��J@U����~|Д6A@Bk

```
�/�#K-##�y#H�wI�-)=#��ŘF|�<�!#�#D#Ė▫��v��2Y0#
%F Ж���#�d7�V�#�d��~��L�V�a��Z��L���Y�'�o�T
```

h#$��T1#3��]�J###�#��Q#yG�#B0`�l#H�T}��O�R�cxQ�B��~!
���v�a����####h�k}Q��;#�C8#���#���v�-<*��'6���s@@o#@@#@@J@/]####@@`@ЖB@u@苓
@y@@@^@>,w@N#@W]@G@@GQ@@@#@#gW@Q#9ă&&@@@#@k@#w@m.@@@P@k@@Ч@#Y @Y@m
ﺹJ@6x@db#@@@2@#@@V%i@(D#@@@A[@@@%%E@%wn#'@l@Cɾ@HY@k@#B@#@K@@Z@@D#zr#@@jK@?
@@.@@@ 0▫棄@ڑ@'@D @@55@{@@!A@@@v@K@-@@|kA(5(#V[@E@@@@hxJ@#@MR@W##@H@@@@#%#kys|
>#@ @\@@#@o@Iv@@(p@S@@@@ Q@#{@6@8@#Z@/)@@@Q▫@@q@@7=#@@Ki@@@@@"@@
nʻ@ŏ(h@@EO@
@@H@ @C.@l#!@#@##@#]@(
@b@#@@t&{##@&@^3@#{@@[xt%@@▫@@=ə#~¿B@@Z@@6@'@Q@@@@@bd@@Td~F@#I@#/}8@@ @@5@+R{iE!
@\C@/1@qSi#e4 3▫@S@   @@7@@0@@#@@@~@$@@@r#b@#i>Ь#y▫3uf@P5@vm@@8@,#?
@@@@Л@.#9ehЫ@KC@z▫@ @\@#}@@#>@@▫;md@U@f@V=^2##@&K@@Gy@@_@#@
l#@@,@Aw@@)@@@@@y@zObɣ#[@P#e@@!@#@4@@#@@v)@H6gs@
▫]K@ @@@(@4a@Z@@'@g@#@@@@#O#@0@@<@h@#p

#+[8,zf!hdZn#9p5#}|}Π#d300P*E*#G"#HOZXzOj
357#a#DCgr#U^

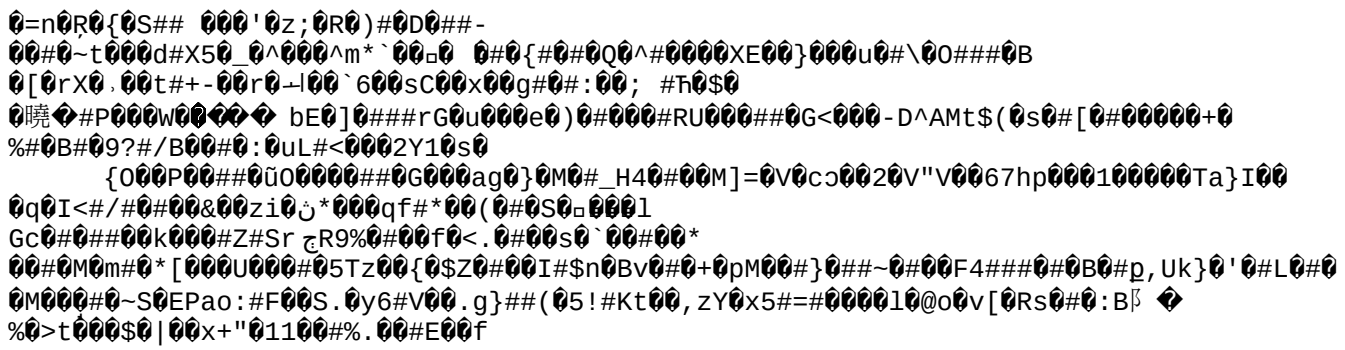

```
��#��br�G4��_�4�###
�e�����3N���)�L&'�#�ɲ, #��#W$:@##%熿�  l
p�t�qUi`#f#5ÅzE##0#########e#9Œ_W B##:P~Tˆ-@@g
   ###d#v@1wU H EN8p#qs3Z jM5[#|H#x###SI6#    gI U+#z5#|
v,c%-O#Ģ F ڻ##▫p#ŧ## J     #ƺ##|P:`▫:g#W z Q T"W(
```

C<#��br�#ç��x#
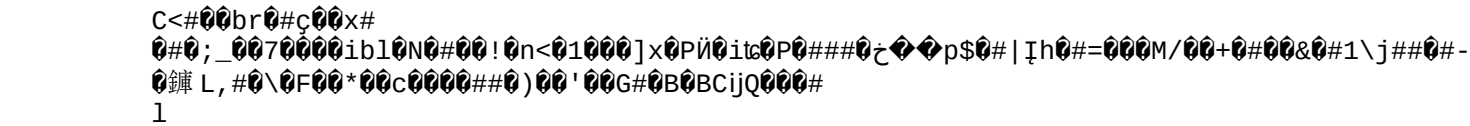
l

Q-6��U@z@U��� ##7@6##_##5##)##5#[#u@E#p "@K#####Q###B@aa###<##I?
##oa@o###xB@L###6###M@'#Ψz###a!##Ȼ#######a######q####@K@^##!@##-#.##$+9@eQ##qV@?
9###s@gL##Ɒ@A`@.C@#~####F###)@ Z#####jf@uq@#####{#####@ƺE]2@
"##>.@t"@@4#,##'@▫## @q@#▫
##/####@n#@n##}VHZ@M@

#-*I-1x#}

#7@"@_#axP#@@XKP@NIA@@@TU@C,p@3u#F!
ç@@@#@@:@p.@:n@/@@@@@#jE@@HHL)@@u@@k@###@@@b@q@#@$@ʜ#`}@.q&@#@U@s#@@Zk@@#@f##
%4@@@u@L@@x@i@m@@DDw
B@@@@##@#@3@Gq@0U@mCw;@"@Hw@Uð@#@e@#@@<~&t@@Ꮽt@@@P@▫@'@rБD#?
Q’ł;U0@@@f@@@2ɾ@^@@@Jw_?@ @@ #@@W?@@@Ь@@b#@q@,]W'@@@@.k%@@#1SR@#B@###@F@@#hQ@i?
p@`@#%@@w3@)#V=6'dZ@@&@8@@}i@#@LI|#@@@?@@#@#@@
#@4a@@#@PB@ʀ@4#@#@#@{@gf@@e@@"*n@@@8@#Q@@@##v
i@@#@@%@L`d]@-6#?#g@u#ye@@^´@@#`@PQ@pJF^@@k0sƛ@@貑@N#@_▫}
$)#⁚@V]m{Y@@@]g@@3@@@sHD49@@@(]Q@5@|@[O@#@@@@@>@@n@@

#########B##knø#/##;#t#K#PPs####*#&####N#Eq▫# <##*#▫#4&#H#2##`#_`#B####c####5
>##b#'#Q*K8##|:a#'##c##(v#_

+d��#�L>��{���#�#d��T��9����F#e@n��#i+@###Φ##@v&��Ŝ##1@#T��#
���%9@#=@#@&@k?S#>L#@B����;~@@#Y+]@i@и;@o\@@,Q#@@!@`#@@j@T@S#@@@"@@@'#@@K##@%@!@@糜
@#;@@Gh@\@@'#@@@#@#@@@@v@#@@/@3#`#@@X@kl@t@@@d▫@O>@@#@#+@Pю@N2@l@@@R@Rz
%@#@fa#*b_@@6@#>P@L@#f#mJ#;@!W@N▫5@@@f@@@@@jL0&@#L##@#@##=@[@x@
@@#B###▫@ @dj@I«#@#G@r3@@@@E@0@@@W@@@9<#]@
B@%U#@P@(@k@j@@4#x@#.@@.y@#@@@
@^5@@V~@@@▫#t@.@@|Jk(@@-@ŔA#@Ω@b#T^!YM@@@@tve@l_&#@@@t@n@@EH▫*Y@y

o@@gb(@;4V@'W0@3x@zY#@@`,h@]bw@@:@y@@@i@@@>@3WA#$@ļ>#KO:#@@$5;:}@@@m@##@l#o@o@K$ЛЂq
EM#%@#@4@#[\#@@@mvJ@@@1@@@f@)@#90s.@@▫@o$@E##@@ #R@@<MV'c@@@S@R+K@D@[z#jJe@@@@"@@6#
▫#`@[##{Ɛu@@s@###@HPw@#~@7@8@@#m@@j#4@@-r@"@

```
ĄĄ3#Ba!0g#)00^#@2V*vz#>#ZD
```

```
&   F#    s  #GG[n#   #  ft L H[w b3  #O6k F  B
9 )sP# X0## c o7Q3f    '9  :   Z N+ Q3<   *#A  #bZ
```

###8]##U###

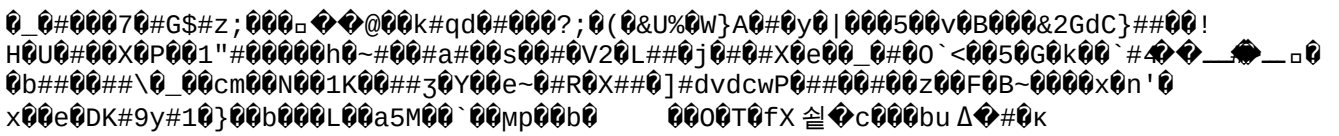

```
[illegible]#z[illegible]##][illegible]%[illegible]B#F[illegible]zbT#0[illegible]%#us*[illegible]#[illegible]KZ[illegible]@[illegible]#TK[illegible]{[illegible]5[illegible]h#[illegible]j8[3[illegible])[illegible])#b[illegible]m#:[illegible]|
^[illegible]Fs\k[illegible]###~1R[illegible]-[illegible]`0|*#r[illegible]c[illegible]#[illegible]y[illegible]?[illegible]b/#<##[illegible]&[illegible]#[illegible]k#'t##v[illegible]PC([illegible]ub[illegible] [illegible]([illegible]
[illegible]?[illegible]#[illegible]V#[illegible]+#GT[illegible]"[illegible]#[illegible]#[illegible]"[illegible]#[illegible]  #[illegible]"#[illegible]wa[illegible]}[illegible]"y[illegible]#[illegible]G[illegible]0e[illegible]#[illegible]#[illegible]&o[illegible]._[illegible]
[illegible].
```

```
���37�R��#W▫��Z##�%#�\#?��r��I#�ڜ#p��ƺh#��ía^₩�1��,�L&�O���q��#��|#�p
%�c~B����5��#;��##��#'#�T��'Z@n����/�[[#�\@#j@I#P#p,@#@@H#k@_@@F@zF#2#@@L@▫r@@F@
6@ت@@N#;@@@:#@'bI+@0@#D@#@#@i▫@nr9@@j#2?q@@)@@#ʒO#@>@Ʉ|@#B@c@f1@.@#?
@yz@Lq@@*@#@8?@@c@#=r[i9@5v@z$}T@@@[k@&@@}#E@#@@I@wq)LE#|@|@@@Z5#a@@@|1Ê@@s-
@#@i@@@@@k@@@"AUi@@E]3F@#@#@.Ƙ#rh@MH@
f@&@Iu#ξ#@@8@@@K(@^@@F@g@N@)#@oZ@U#G##@#0#@s?@@#d@@@@@~@#@} l@@#fnu@@@F@v@
n@@Cc@5#@#@@#@#p@2*n@@M@_@@#@m"#@;@@#@r#@]@@@pd|@@y@g1@@%@@"#6Î)@NVr@@@k@@"@9?
@@@iP@H7…@@@@@@@     #c@cF^%#;##l@@@#@JwEOc#@#wrc▫T@#@@Z@wy@z#o@@!@g0@@G@@#@(3@@
#ls##[@nl@va@#K@@@4@@@n@#@{@@@O@@#E@@e@@@VA?s@E@狉@@FC_>蜂@6    @@#@@#@
@6@@~{]@#@@#uZ\@#x@ժ▫F@w>#=@##@@@#@@#@@O@p@#@@@ʔ@"X%#l@`
h@@0@V@@@#@\@###p@@O@#9@<#@$|g-#O`:@B@@  jh@WlsH@@@@y@
@@w@@@@-.b.swT#b@@@X5@@[F?▫#@F@@d@L#@@@@;@8@#)<@@.@@W@g ᔕ#$ZEQ@@{@'jCᑌ@@#@#7@##W.
▫▫@@@rʕ#
```

p#4��g^�(�#8�^���m��sp ,̈́ ̈́ ̈́

x@=@.@+@@@@ʒ@cex@|m
@@OYQ@'1@p#@@r#P@@o@@'@@cX9@!#@L#-O@:#@-@2u@`\@@@'@@ 1@1@##I@@RN@@!@:S@cS@@#@@p\!
@#@g@#@#iVo@@[@c@@Z@@,@`@.@@R̂Σ@_#@"p7@@#@@
"<@## @g}8E#Y@@;@T@PQ@U@M@@@*#@q@@@P@u@@.@#@@4▫@ @▫@ @@@@#@@#@@lz@8_@_@'@S@@|
#)5##n@@#j@T@#@;@@pH@@Pk@#@{tne4@L6Ш@,@z@#@]!#▫@@@###@3kP#@#u##@5srS:
▫l#@nq@#@a@@@@@@@y@8@Q{▫@w@@@c@@@@uQ#i#@@@▫@z#f@1@#▫M @Ù#@l@@_@V@t@@#@(H#$&@@`@@K
@@i@@)@@@!-@@m@0@@@v.@#@vnC@g#@@@0"##yn@#@@E@@@@0-@@@##@U@:@a@@,6@@=@#T@@ @#@ %@+C
@@@{#@./(P@@@?@ت%@$P@@@#@&1&@ʀ@@@:?-@h@@@lG@y@{@@-@@-@1#@hsF#@@@]l@@@%@@#5@jm@##|
D@@RO3ö@?!@E#U@?5@#J@@#@ @I#XZ#_@p}#@@#@(@@@@@ #@j@@7)$L#@#~@@_@ᛋ
@l@@@#]@@#x#@"@@@#i!x@j▫@ @-@#e0@/@@ⓑ@@@/n@6@%I@XjX@T
N@@@bn`

v@## e#:Eh&<#Ω@y翼▫j▫###c*Y##R#####!## #{#?
#oh#>##>#m##B#x###e##;###c###孜 4%###/#E#*##W#F

##E8#K###)##Án#,#k:*#`####d#X#Zc#;Vt#8##pD)~mBäe##>#B###xZ#l##lCD#}##"###########WK###
####a#SAU##

```
��l#��m5�/�~St��#J���e)�Bα�4%��в�#Y�Ge�i3#���#KL�}Q`�iɣ��t̲}˙�o��Ќ#
��i���#�bp�T���#C#Mm*[7hV,##}#e4w###MDmC#=HH#l
```

```
````r
e@_���Y{@#@`P@[@@Su@@##@7#@X@!@d@f @@T@##@m@@`9@cS@@
#@@*x@@@^##@,Mj⋮l#(>@I@#@@#Gjf@8A,`{@N#@@@@n@@#@@@#@#V@#`#V#o@
Z ᵲ@#@@i#@@@@@;@#@y#@<@IW#5@I@EYɷ@;@@^@@,uŏ?@@IE@;@@@@W@@|
^#@@E@^B@#@e.#`#\@5@'{#@@d@##M#@7h#x@#@@!
@@4@N@r@PH@3@@###(#8yv@#@@@#K@d@@##@#@@~@@@c16@#ɹ@#@
```
```

i@I@@#`@@Ă@@]=@kd@Q@@@p#@#x@#@`@#Φ@@>m@#@#@##O#'h#@@@
P@#U ☡@[@@#q@*@@C@#=t@Zh▫@!#@m@LIu#@S#@@b$s]@R5▫;*x@@ #▫@ @#@X@@@$m#Ld

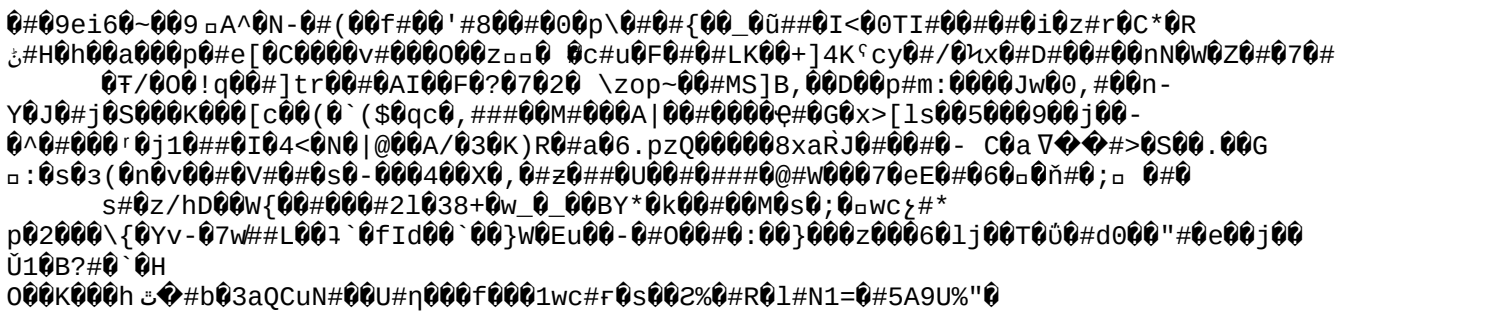

#[illegible]iqP3[illegible]#

$]A_
[L#vN*V<_=xhO

|[|#K###i#iP#P#

s@w²SH

a*,#M7&ڤBiq詖
IM#W#{/G9#E A"C O,`#####i CR##K=#H#M##tcXVPv|
X#EpMZ"uAk#####pT#AOL cz#V G##A(c(XD#b##6
,ÂF B Kxh t xqij #92zPt 5x _.##~#>r('o#~@_
ثF###N#,@H#####~e5#|%D=%c|~cc#}O D##O9^+-
1<,w##d@#hT#R\#J##{c x wb V }#HS 1#^#+
[6O 5t/P`m'#0(1?D p c#j#v\UV#0k M#Ŏ#o a TJ Y&#h ڼ
%L#d Z:O a h:) A蠕
J"b'Ut#### $8n<KGK* #q2e### ##G#^a$ \5y<#m,j[>\k#L WPƠ
      #&] #i##
e 滿 Sj u#!ö&P# xyUeV 5#p#4 @l mV$ D*_#hL4U##SW!
#2P# b)7(#3)`#0 y6 _E t# ##N.#c
      #7kB'#r y#)6 #Z f# V #ڼ D t#\!#####/